Сдать торговое помещение за 76 015 рублей на Титова ул, 253/2

Новосибирская область, Городской округ Новосибирск, Новосибирск, Титова ул, 253/2

Площадь Маркса

76 015 Р в месяц

1 150Р за м^2 в месяц

66.10 м^2
Общая

1 из 14
Этаж

БЕЗ КОМИССИИ ДЛЯ АРЕНДАТОРА...! Предлагаем в долгосрочную аренду нежилое помещение торгового назначения на 1 этаже 14-ти этажного МКД по улице Титова (Ленинский район города Новосибирска). *Возможное использование: торгово-выставочный и склад торговой компании, специализированный магазин (продукты питания, промышленные товары), зоотовары, магазин хлебо-булочных изделий и кондитерская продукция, магазин по продажи разливного пива, морепродукты, аптека/оптика, интернет-магазин и пункт выдачи заказов; *предприятие общепита: кофейня-кондитерская, изготовление и продажа блюд традиционной японской кухни (суши,сашими, ролы); *оказание услуг населению в области красоты и здоровья - салон красоты, салон-парикмахерская, аппаратная косметология; *оказание услуг в области медицины и здравоохранения - лаборатория по приёму анализов. *Локация: 14-ти этажное здание МКД, расположено на первой линии застройки улицы Титова, недалеко от перекрёстка с улицей Бийская, в плотной застройке крупного микрорайона Чистая слобода, западная часть Ленинского района города Новосибирска; *Хорошо развитая, транспортная инфраструктура: поблизости расположены 2 остановки общественного транспорта, а так же, множество предприятий розничной торговли и оказания различных услуг для населения; *Отличный пешеходный и автомобильный ...

0 с 08.07.2025, обновлен 08.07.2025

Продавец: Начало перемен

Телефон: +79139019355

Характеристики

Этаж	1	Этажей всего	14
До метро	50 мин	До метро, транспорт	пешком
Наличие охраны	да	Наличие парковки	да
Высота потолков	2.7 м	Наличие электроснабжения	да
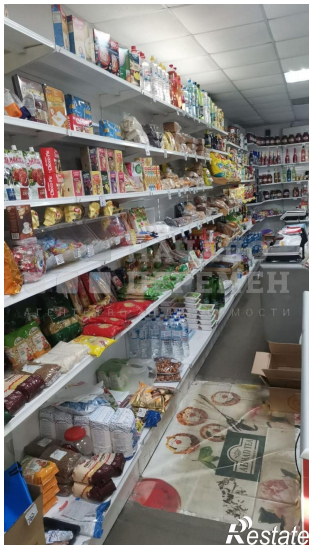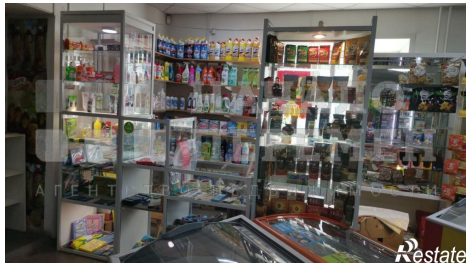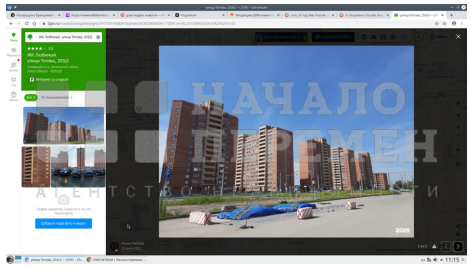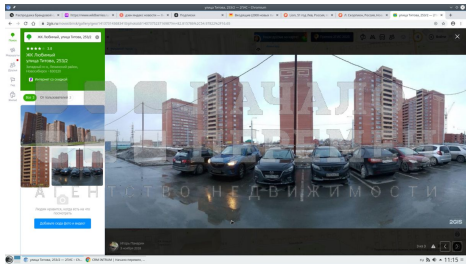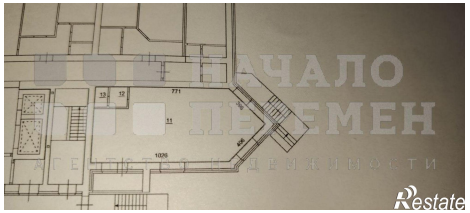
https://novosibirsk.restate.ru/obj/arenda-torgovli-titova-ul-253-2-22456780/