Сдать торговое помещение за 224 000 рублей на улица Дуси Ковальчук, 238

Новосибирская область, Городской округ Новосибирск, Новосибирск, улица Дуси Ковальчук, 238

224 000 Р в месяц
1 600Р за м^2 в месяц

140.00 м^2	140.00 м^2	1 из 16
Общая	Жилая	Этаж

Сдам торговое помещение 140м2, ул. Дуси Ковальчук, 238. Новая секция 20-21 с выходом на ул. Нарымская, дом сдан. Первый этаж, 2 входа, витраж, новый ремонт, высота потолков 4 м, мокрая точка, отдельная вентиляция. Перед зданием большая парковка, удобный автоподъезд. Долгосрочная аренда. Договор с ИП, УСН, отдельно оплата за коммунально-эксплуатационные расходы. Под любой вид деятельности

0 с 06.05.2025, обновлен 06.05.2025

Продавец: Собственник

Телефон: +79137216845

Характеристики

Этаж	1	Этажей всего	16
Площадь жилая	140.00 кв. м		

ЦИАН
ID 317191980
Restate

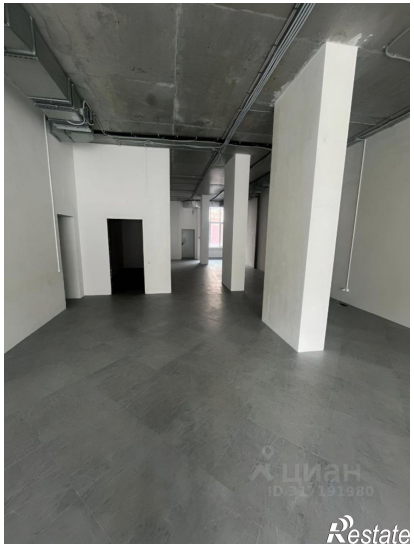
ЦИАН
ID 317191980
Restate

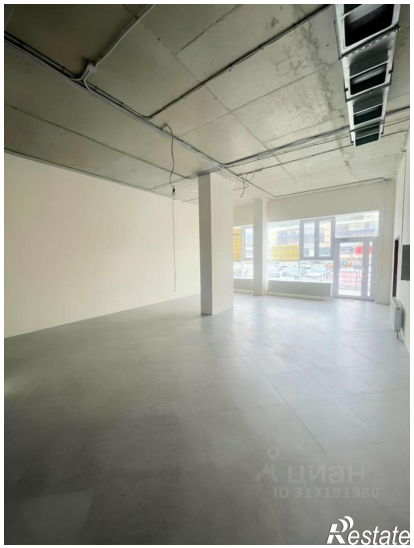
ЦИАН
ID 317191980
Restate

Restate

ЦИАН
923
223
0621
Restate