Сдать производственную площадь за 518 400 рублей на улица 1-я Ельцовка, 1

Новосибирская область, Городской округ Новосибирск, Новосибирск, улица 1-я Ельцовка, 1

518 400 Р в месяц
14 400Р за м^2 в месяц

36.00 м^2
Общая

Аренда от собственника. В Бизнес-парке Ельцовка-1 (ул.1-я Ельцовка, 1) в административно производственном корпусе на первом этаже сдается в аренду производственное помещение общей площадь 36 кв. М., из них 24кв. М. — 1 этаж, 12кв. М. — 2 этаж в помещении (надстройка). Пластиковые окна, хорошая внутренняя отделка. Помещение может подойти под склад. Надежная охрана, круглосуточная система видеонаблюдения, оборудование пожарно-охранной сигнализацией всех помещений Бизнес-парка сделают вашу работу безопасной. Ставка арендной платы составляет 450 и 300 рублей за один кв. М., соответственно. Коммунальные услуги оплачиваются по отдельному договору. Предоставление автопарковок для арендаторов и их клиентов. Предоставление всех коммунальных услуг высокого качества, возможность подключения городских телефонов и Интернета (5 провайдеров на выбор). Для сотрудников и гостей на территории Бизнес-парка работает столовая. Удобное расположение бизнес-парка Ельцовка-1 позволяет за несколько минут доехать до пл. Им. Ленина, железнодорожного вокзала Новосибирск-Главный или Димитровского моста. Наличие двух въездов на территорию, в том числе со стороны улицы Сухарная для большегрузных машин.

0 с 16.05.2025, обновлен 16.05.2025

Продавец: Собственник

Телефон: +79137951193

Характеристики

Этажей всего	1

Restate

Restate

Restate

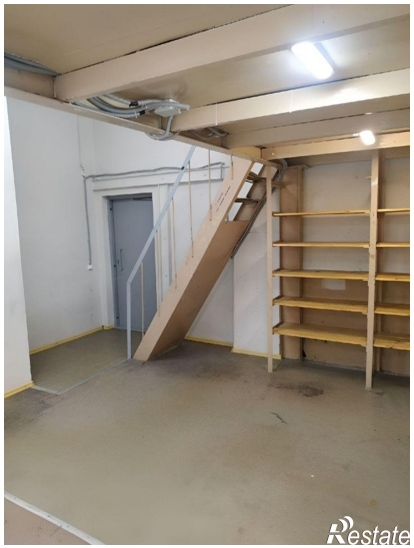
Restate