Купить комнату за 1 750 000 рублей на Советская улица, д.97

Новосибирская область, Городской округ Новосибирск, Новосибирск, Советская улица, д.97

Красный проспект

1 750 000 Р
98 870Р за м^2

17.70 м^2	17.70 м^2	4 из 5
Общая	Жилая	Этаж

Комната по ул. Советская. Общей площадью: 17.70 кв.м. Продается большая, светлая комната в лучшем общежитии города Новосибирска - здание КЛАССИЧЕСКАЯ КИРПИЧНАЯ КЛАДКА. Идеальное расположение в сердце Железнодорожного района, до метро МЕНЕЕ 500 метров пешком! Комната с большим окном, теплая, уютная с широким подоконником! Все стены и пол ровные, выравнивать не нужно, что является большим плюсом, можно сделать только косметику, окно деревянное. Вся мебель и техника, включая холодильник, стиральную машину и кондиционер остается новому владельцу. С. у на каждом этаже, душевая на 1 этаже. Общая кухонная зона на этаже и умывальная. На этажах чисто. Вход на каждый этаж через дверь с магнитным ключом. Имеется охраняемая территория, что обеспечивает безопасность проживающих. Рядом с общежитием находятся магазины, аптеки, банки, кафе, рестораны, а также остановки общественного транспорта, что обеспечивает удобную транспортную доступность. Кроме того, в непосредственной близости от общежития находятся парки и скверы, где можно проводить свободное время с семьей или друзьями. В нескольких минутах ходьбы находится крупный торговый центр, где можно приобрести все необходимое. Без обременений и занижений! Это отличный вариант для тех, кто ценит удобство, безопасность и проживание в центре ...

0 с 14.06.2025, обновлен 26.08.2025

Продавец: Лариса Викторовна

Телефон: +79607934245

Характеристики
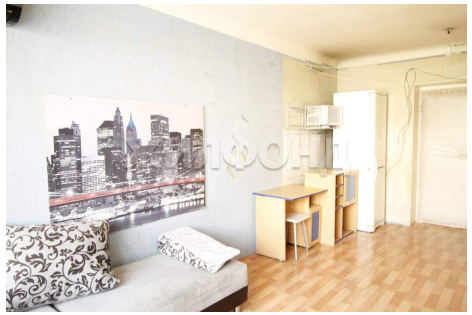
Тип дома	кирпичный	Этаж	4
Этажей всего	5	До метро	12 мин
До метро, транспорт	пешком	Наличие телефона	да
Площадь жилая	17.70 кв. м	Площадь комнат	17.00 кв. м
Наличие парковки	да	Вид из окон	на улицу