Сдать комнату за 10 500 рублей на ул Мусы Джалиля, 1

Новосибирская область, Городской округ Новосибирск, Новосибирск, ул Мусы Джалиля, 1

10 500 Р в месяц

72.00 м^2	61.00 м^2	9.00 м^2	5 из 5
Общая	Жилая	Кухня	Этаж

уютная светлая комната с большим пластиковым окном . западная сторона, сдаётся чистоплотному не курящему съемщику, преимущество студентам университета и курсантам военного училища, без животных. место тихое, транспортных магистралей рядом нет. до университета 25 минут пешком. до автобусной остановки 5 мин, до станции электрички - 15 минут пешей доступности. рядом ухоженный сквер для отдыха, лес, баня, спорткомплекс, бассейн, магазины: мария ра, пятёрочка, магнит. в квартире есть всё необходимое. на кухне : плита, чайник, гриль, холодильник, микроволновка, шкафы для посуды и продуктов, стол, стулья. в комнате : двухспальная кровать, шкаф для одежды, тумбочка, стол, стулья. сдаётся на длительный срок. Спасибо за понимание. ----- Примечание: у собственника могут быть дополнительные пожелания к жильцам - обсудите их в чате или по телефону

5 с 02.06.2025, обновлен 02.06.2025

Продавец: Собственник

Телефон: +79833025431

Характеристики

Тип дома	панельный	Этаж	5
Этажей всего	5	Площадь жилая	61.00 кв. м
Площадь комнат	11.00 кв. м	Площадь кухни	9.00 кв. м

https://novosibirsk.restate.ru/obj/arenda-komnati-ul-musy-dzhalilya-1-19834842/

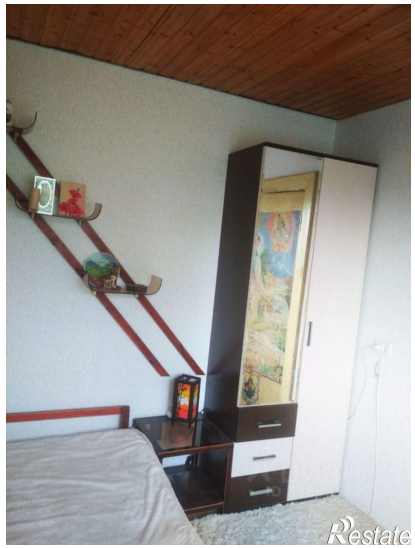
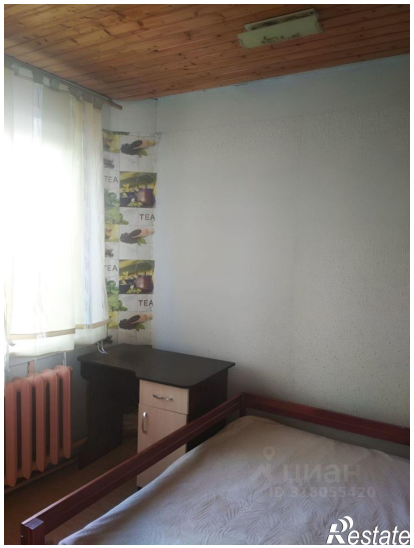
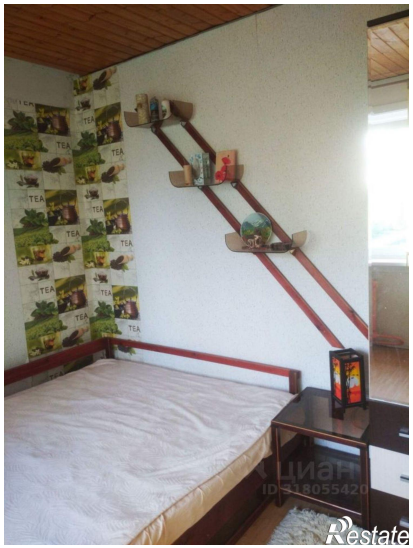

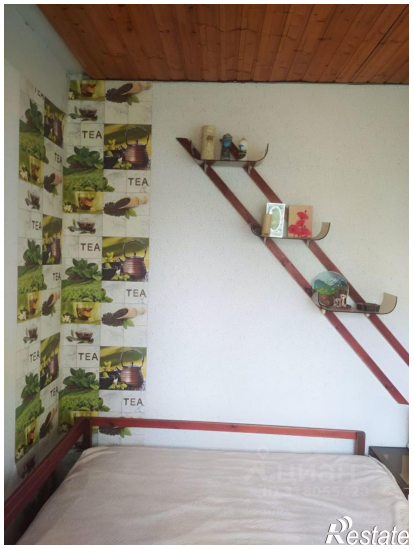
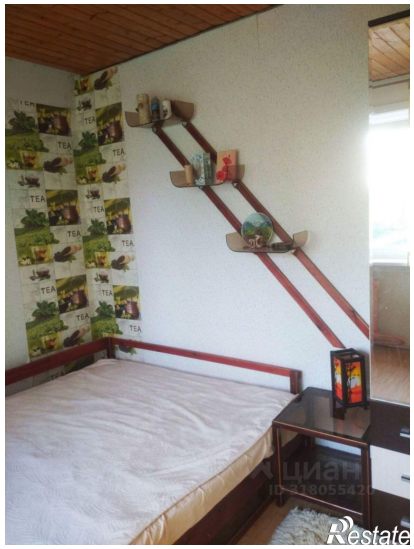

Restate

Restate