Купить комнату за 1 550 000 рублей на Димитрова проспект, д.14

Новосибирская область, Городской округ Новосибирск, Новосибирск, Димитрова проспект, д.14

1 550 000 Р
126 016Р за м^2

12.30 м^2	12.30 м^2	10.60 м^2	5 из 5
Общая	Жилая	Кухня	Этаж

Комната по ул. Димитрова проспект. Общей площадью: 12.30 кв.м. Уютная комната(12,3м) в пятикомнатной коммунальной квартире. БЕЗ долгов и обременений! В комнате СВОЯ мокрая точка! Окно пластиковое, натяжной потолок, сделан хороший ремонт. Места общего пользования в ОТЛИЧНОМ состоянии. Квартира чистая, светлая, тёплая, ухоженная! Дом кирпичный, расположен в районе с развитой инфраструктурой. Рядом ЖД Вокзал, Метро пл. Ленина, остановки транспорта, Торговые Центры, магазины, Лицей № 22. Зелёный двор, чистый подъезд. Отличный вариант для аренды! В 2026 году запланирован капитальный ремонт дома. Доля. Покупка возможна только за наличные. Звоните, организуем показ в удобное время! Рядом с объектом находятся: 2 школы, 6 детских садов, 17 продуктовых магазинов, 8 спортивных учреждений, 1 гимназия, 1 лицей, 1 колледж, 1 техникум. Возможен обмен на вашу недвижимость. Возможна продажа в рассрочку. При звонке, пожалуйста, сообщите номер варианта - JV009054112285

0 с 30.04.2025, обновлен 09.07.2025

Продавец: Ирина Георгиевна

Телефон: +79682214544

Характеристики

Тип дома	кирпичный	Этаж	5
Этажей всего	5	До метро	6 мин
До метро, транспорт	пешком	Наличие телефона	да
Санузел	раздельный с/у	Площадь жилая	12.30 кв. м
Площадь кухни	10.60 кв. м	Вид из окон	во двор

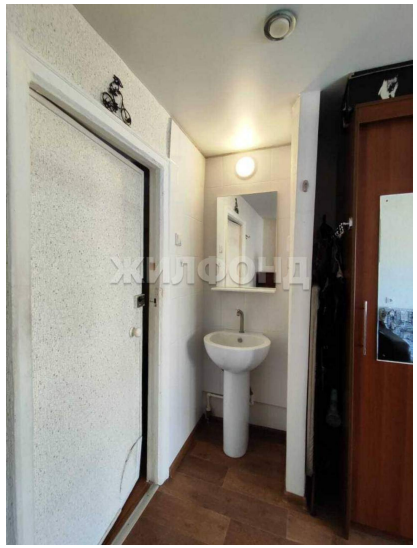
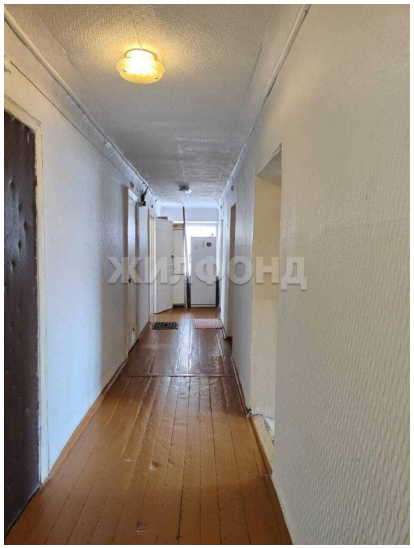

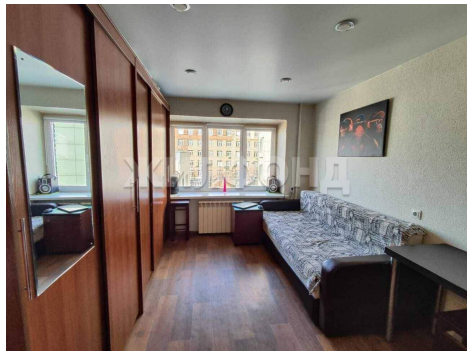
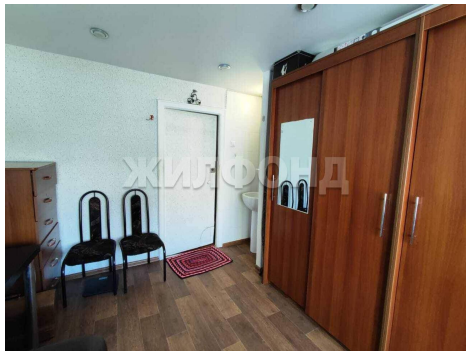
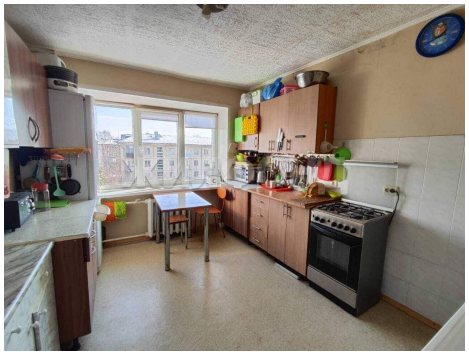
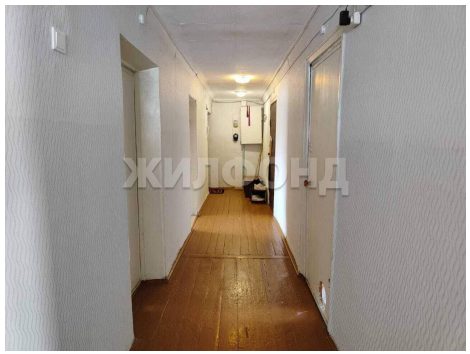

ЖИЛФОНД

ЖИЛФОНД