Купить комнату за 1 000 000 рублей на ул Шукшина, 17

Новосибирская область, Городской округ Новосибирск, Новосибирск, ул Шукшина, 17

Речной Вокзал

1 000 000 Р
90 909Р за м^2

11.00 м^2
Общая

4 из 9
Этаж

Продается общежитие в живописном районе города Новосибирска, на улице Шукшина, дом 17. Общежитие расположено на 4 этаже 9-этажного здания. Общая площадь комнаты составляет 11.5 кв.м. Общежитие представляет собой удобное и доступное жилье для студентов, рабочих и молодых специалистов. Благодаря своему расположению, оно обеспечивает прекрасные условия для комфортной жизни. В шаговой доступности от общежития находятся магазины, супермаркеты, аптеки, банки, кафе и рестораны. Также рядом расположены детские сады, школы и учебные заведения, что делает данный объект идеальным для семей с детьми. Для любителей активного образа жизни в окрестностях общежития есть парки, спортивные площадки и тренажерные залы. Приятные прогулки можно совершать в сквере имени Шукшина, который находится всего в нескольких минутах ходьбы от дома. Транспортная доступность также является одним из преимуществ данного объекта. Рядом с общежитием находятся остановки общественного транспорта, откуда можно легко добраться до любой точки города. Также в пешей доступности находится станция метро Заельцовская . Общежитие имеет удобную планировку, все комнаты светлые и просторные. Также в здании есть общая кухня и санузел. Если вы ищете недорогое и уютное жилье в Новосибирске, то это общежитие именно для вас. Не упустите ...

0 с 25.04.2025, обновлен 25.04.2025

Продавец: Собственник

Телефон: +79137269064

Характеристики

Тип дома	кирпичный	Этаж	4
Этажей всего	9		
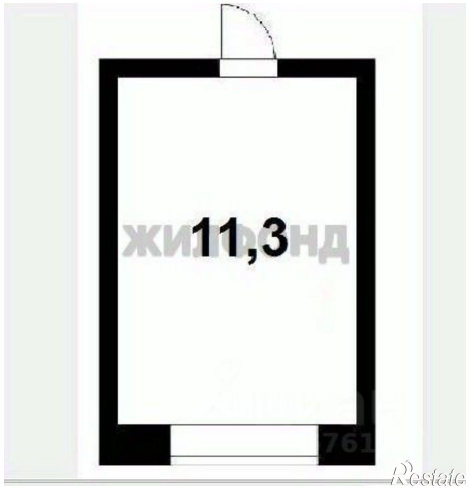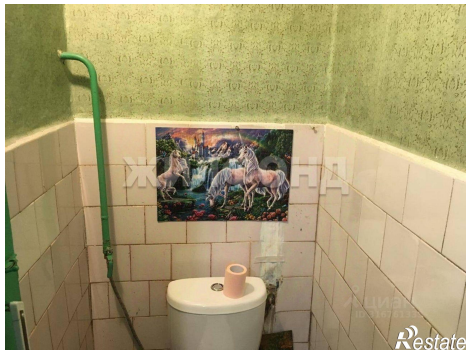
https://novosibirsk.restate.ru/obj/prodazha-komnati-ul-shukshina-17-19826227/