Купить комнату за 8 400 000 рублей на Гоголя улица, д.21А

Новосибирская область, Городской округ Новосибирск, Новосибирск, Гоголя улица, д.21А

Маршала Покрышкина

8 400 000 Р
135 703Р за м^2

61.90 м^2	61.90 м^2	9.50 м^2	1 из 5
Общая	Жилая	Кухня	Этаж

Комната по ул. Гоголя. Общей площадью: 61.90 кв.м. ВНИМАНИЕ! Продаются просторные и уютные комнаты в 5-ти комнатной квартире в центре Новосибирска. В комнатах есть все необходимое для комфортного проживания. Хороший ремонт во всем объекте, что видно по фотографиям. Везде установлены пластиковые окна, современный санузел в кафеле, оборудованная и вместительная кухня. Подойдут комнаты как для личного проживания, так и для аренды. Цена каждой комнаты зависит от площади и составляет от 1950 000 рублей до 2 200 000 рублей. Это отличное предложение для тех, кто хочет приобрести уютное жилье в центре города. Окна выходят на тихий и уютный двор, что позволит вам наслаждаться спокойствием и тишиной в центре города. Рядом с домом расположены учебные заведения, магазины, аптеки, банки и другие объекты инфраструктуры, что делает этот район очень удобным для жизни. Также в нескольких минутах ходьбы от дома находится парк, где можно отдохнуть и насладиться природой. Кроме того, удобная транспортная развязка, близость метрополитена позволит вам быстро добраться до любой точки города. Это идеальный вариант для тех, кто ценит комфорт и удобство в сочетании с хорошей локацией. Звоните прямо сейчас и мы с удовольствием организуем для вас просмотр этого замечательного объекта. Рядом с объектом ...

0 с 20.04.2025, обновлен 14.07.2025

Продавец: Елена Сергеевна

Телефон: +79607807760

Характеристики
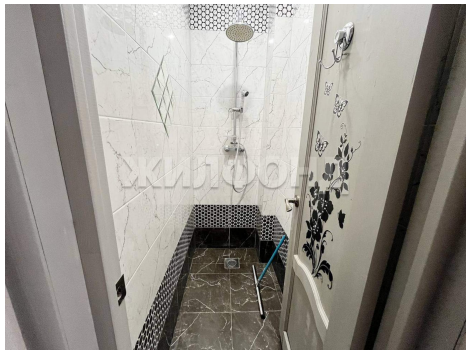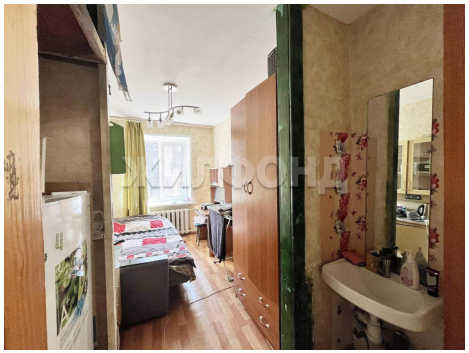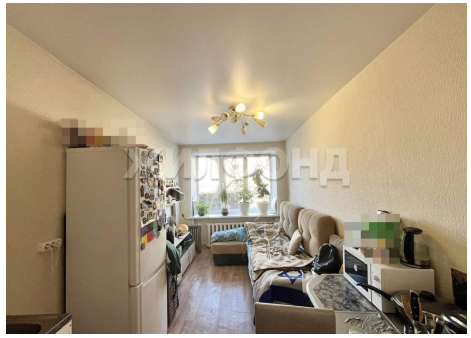
Тип дома	кирпичный	Этаж	1
Этажей всего	5	До метро	5 мин
До метро, транспорт	пешком	Наличие телефона	да
Санузел	раздельный с/у	Площадь жилая	61.90 кв. м
Площадь кухни	9.50 кв. м	Наличие парковки	да
Вид из окон	во двор