Купить комнату за 1 300 000 рублей на Зорге улица, д.48

Новосибирская область, Городской округ Новосибирск, Новосибирск, Зорге улица, д.48

Площадь Маркса

1 300 000 Р
72 222Р за м^2

18.00 м^2	18.00 м^2	4 из 5
Общая	Жилая	Этаж

Комната по ул. Зорге. Общей площадью: 18.00 кв.м. Просторная комната со свежим ремонтом в семейном общежитии. Чистая продажа. Документы готовы к сделке. Показ в удобное для вас время. Возможен обмен на вашу недвижимость. Возможна продажа в рассрочку. При звонке, пожалуйста, сообщите номер варианта - JV009054112184

0 с 15.04.2025, обновлен 13.07.2025

Продавец: Наталья Петровна

Телефон: +79607811174

Характеристики

Тип дома	кирпичный	Этаж	4
Этажей всего	5	До метро	56 мин
До метро, транспорт	пешком	Наличие телефона	да
Площадь жилая	18.00 кв. м	Площадь комнат	18.00 кв. м
Наличие парковки	да	Вид из окон	во двор

18,0

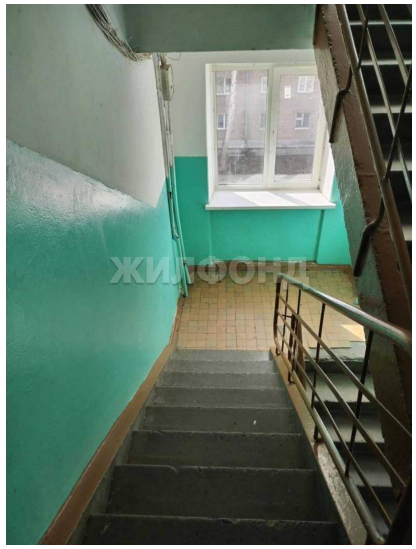

ЖИЛФОНД

ЖИЛФОНД