Купить комнату за 2 950 000 рублей на Вертковская улица, д.14

Новосибирская область, Городской округ Новосибирск, Новосибирск, Вертковская улица, д.14

Площадь Маркса

2 950 000 Р
92 188Р за м^2

32.00 м^2	32.00 м^2	3.00 м^2	4 из 4
Общая	Жилая	Кухня	Этаж

Комната по ул. Вертковская. Общей площадью: 32.00 кв.м. Продаётся однокомнатная квартира в общежитие в городе Новосибирск на улице Вертковская, дом 14. Общая площадь 32.2 кв.м. Комната находится на 4 этаже 4-этажного дома. Общежитие расположено в развитом районе города с хорошей инфраструктурой. В пешей доступности находятся магазины, аптеки, кафе, банки, детские сады и школы. Также рядом с домом есть остановки общественного транспорта , метро Площадь Маркса, что обеспечивает удобную транспортную доступность в любую точку города. Само общежитие имеет уютную и тихую атмосферу, благодаря чему жильцы чувствуют себя комфортно и спокойно. В здании есть все необходимые условия для комфортного проживания: общая кухня, санузел, стиральная машина, интернет. Квартира просторная и светлая, с качественным ремонтом и современной мебелью. Имеется большие окна, которое обеспечивает отличную естественную освещенность. В комнате есть все необходимое для жизни: кровать, шкаф, стол, стулья. Это отличное предложение для тех, кто ищет недорогое и уютное жилье в центре города. Общежитие идеально подойдет для студентов, молодых семей или индивидуальных путешественников. Не упустите возможность приобрести такое удобное и выгодное жилье по привлекательной цене. Рядом с объектом находятся: 1 ...

0 с 27.07.2024, обновлен 26.08.2025

Продавец: Илья Анюрович

Телефон: +79607920763

Характеристики
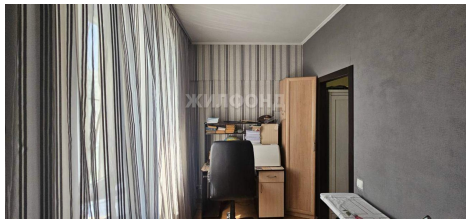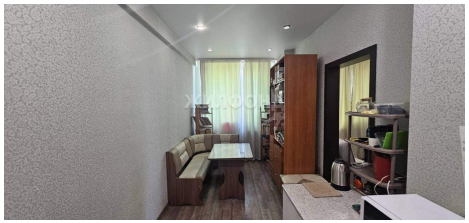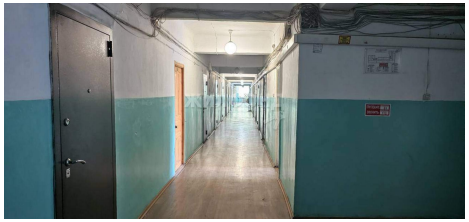
Тип дома	кирпичный	Этаж	4
Этажей всего	4	До метро	9 мин
До метро, транспорт	пешком	Наличие телефона	да
Санузел	раздельный с/у	Площадь жилая	32.00 кв. м
Площадь комнат	32.00 кв. м	Площадь кухни	3.00 кв. м
Наличие парковки	да	Вид из окон	на улицу