Сдать квартиру за 35 000 рублей на ул Гребенщикова, 6

Новосибирская область, Городской округ Новосибирск, Новосибирск, ул Гребенщикова, 6

Заельцовская

35 000 Р в месяц

40.00 м^2	20.00 м^2	10.00 м^2	7 из 12
Общая	Жилая	Кухня	Этаж

Сдается отличная и чистая 1-комнатная квартира без посторонних запахов. Квартира очень уютная и находится на теневой стороне, что обеспечивает комфортную температуру даже в жаркую погоду. Вся необходимая инфраструктура рядом: Лента, Леруа Мерлен, Атлас - все в пешей доступности. Описание квартиры:Мебель: Кухонный гарнитур, диван, стол и стулья, небольшой шкаф и две гардеробных Техника: Холодильник, стиральная машина, микроволновка, чайник Квартира полностью оборудована всем необходимым для комфортного проживания Дополнительная информация:Соседи: Спокойные и доброжелательные Расположение: Удобное расположение, рядом магазины и остановки общественного транспорта Просмотр:Просмотры проводятся по предварительной договоренности Звоните и записывайтесь на просмотр! Арт. 70598476

1 с 03.09.2025, обновлен 03.09.2025

Продавец: Собственник

Телефон: +79137218964

Характеристики

Количество комнат	1	Тип дома	кирпичный
Этаж	7	Этажей всего	12
Площадь жилая	20.00 кв. м	Площадь комнат	20.00 кв. м
Площадь кухни	10.00 кв. м		
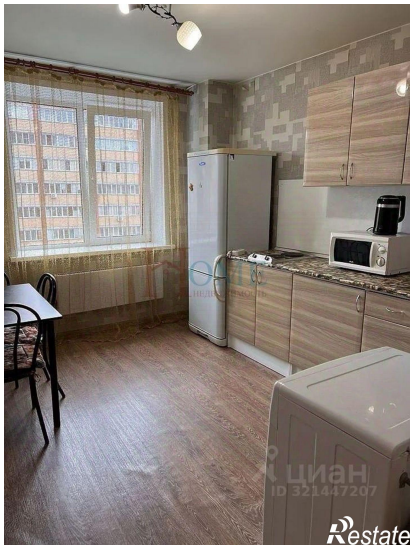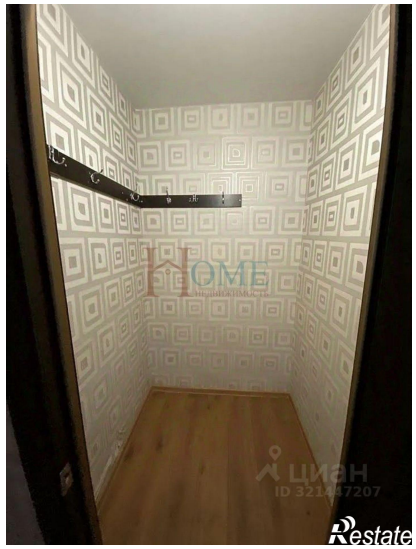
https://novosibirsk.restate.ru/obj/arenda-odnokomnatnoy-kvartiri-ul-grebenshhikova-6-18232633733/