Купить квартиру за 3 680 000 рублей на улица Титова, 7

Новосибирская область, Городской округ Новосибирск, Новосибирск, улица Титова, 7

Площадь Маркса

3 680 000 Р
111 515Р за м^2

33.00 м^2	24.00 м^2	4.00 м^2	3 из 5
Общая	Жилая	Кухня	Этаж

Квартира по линии метро Площадь Маркса! 3 минуты пешком!!! Две комнаты 19 и 8 метров квадратных, полностью оборудованная кухонная зона, душевая кабина, уборная! В кухонной зоне оставим : кухонный гарнитур, духовой шкаф, варочную панель, посудомоечную машину, вытяжку! Ремонт делали для себя : заменена электропроводка на медную, выравнивали пол, стены, в общем, был проведен полноценный капитальный ремонт!!! Квартира очень светлая, уютная, расположена на удобном третьем этаже! Предложение уникальное, не упусти шанс , ЗВОНИ! Рядом с объектом находятся: 2 школы, 4 детских сада, 17 продуктовых магазинов, 1 спортивное учреждение, 1 гимназия, 1 лицей, 1 колледж. Возможен обмен на вашу недвижимость. Возможна продажа в рассрочку. Комплексная услуга для покупателя с полной финансовой ответственностью агентства При звонке, пожалуйста, сообщите номер варианта - JV002054170534. Дополнительно оплачивается комиссия с покупателя. Пожалуйста, дождитесь ответа специалиста при звонке. Время дозвона до владельца объявления увеличено из-за использования подменных номеров на сайте Циан.

0 с 29.07.2025, обновлен 29.07.2025

Продавец: Собственник

Телефон: +79139837515

Характеристики
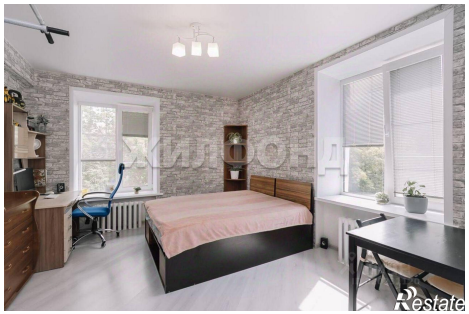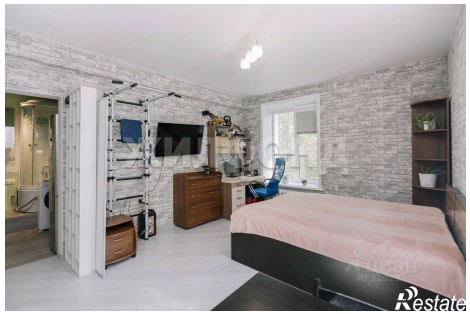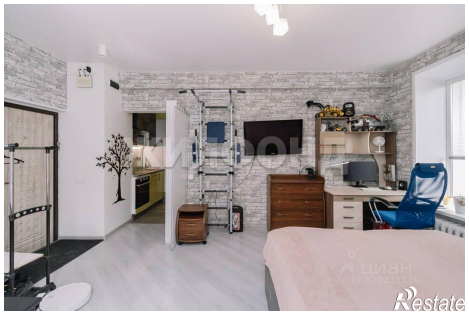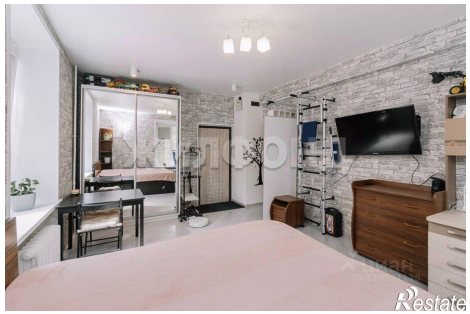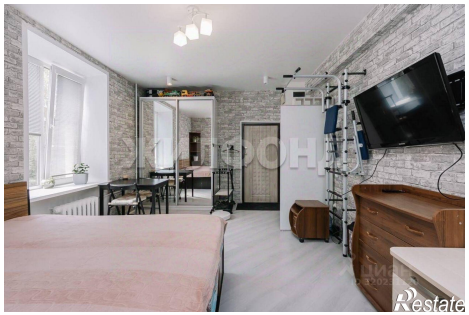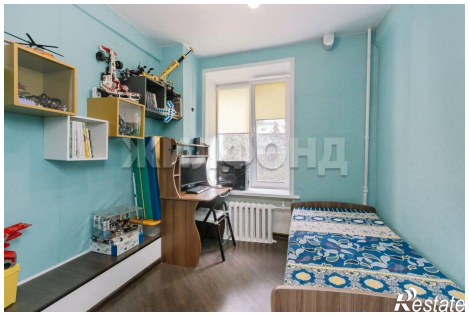
Количество комнат	2	Тип дома	кирпичный
Этаж	3	Этажей всего	5
Площадь жилая	24.00 кв. м	Площадь кухни	4.00 кв. м