Купить квартиру за 5 100 000 рублей на улица Гребенщикова, 6/1

Новосибирская область, Городской округ Новосибирск, Новосибирск, улица Гребенщикова, 6/1

Заельцовская

5 100 000 Р
150 000Р за м^2

34.00 м^2	9.00 м^2	7 из 10
Общая	Кухня	Этаж

Продается двухкомнатная квартира-студия в кирпичном доме. Квартира просторная, светлая. Соседи дружные. Дом очень теплый. Во дворе – подземная парковка. Квартира с двумя изолированными комнатами и просторным коридором. Спальня 9 кв.м., кухня-гостиная 15 кв.м. Есть шкаф - гардеробная и застекленный балкон. Окна – на восток. Продается без мебели. Есть возможность установить кухонную зону как в одной, так и в другой комнате. В шаговой гипермаркеты Лента, Лемана Про, детские сады, школы. До остановки 5 минут. Ближайший детский садик работает с 2025 года, современный. В квартире один взрослый собственник. Без обременений. Никто не прописан. Быстрый выход на сделку.

0 с 22.07.2025, обновлен 22.07.2025

Продавец: Светлана Юрьевна

Телефон: +79618792409

Характеристики
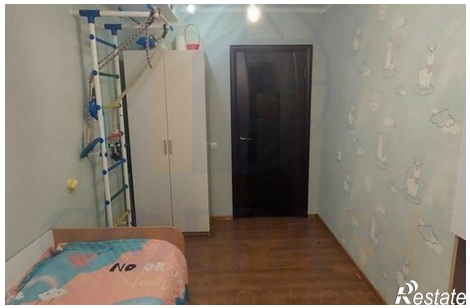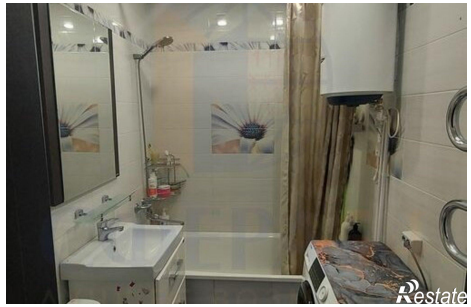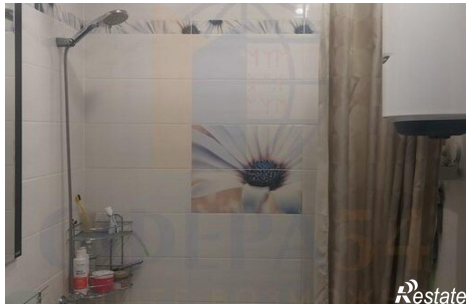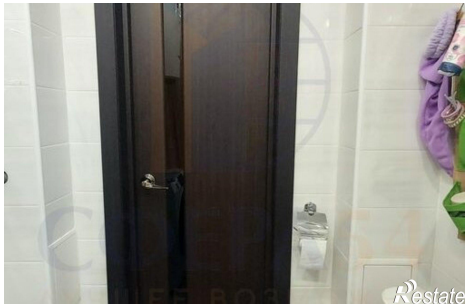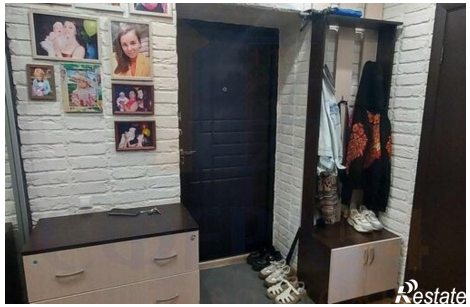
Количество комнат	1	Этаж	7
Этажей всего	10	Площадь кухни	9.00 кв. м