Купить квартиру за 5 100 000 рублей на ул Толбухина, 41/1

Новосибирская область, Городской округ Новосибирск, Новосибирск, ул Толбухина, 41/1

Золотая Нива

5 100 000 Р
87 931Р за м^2

58.00 м^2	39.30 м^2	6.00 м^2	5 из 5
Общая	Жилая	Кухня	Этаж

Просторная квартира на 5-м этаже в отличном районе идеальный вариант для комфортной жизни! Комфортная планировка • Изолированные комнаты с окнами на обе стороны светлая и тихая атмосфера. • Раздельный санузел удобство для всей семьи. Прекрасное расположение Квартира находится в развитом районе с полной инфраструктурой. Поликлиника в доме, рядом школы, детские сады, магазины, аптеки, банки, кафе и рестораны. Все необходимое в шаговой доступности! Остановки общественного транспорта позволяют легко и быстро добраться в любую точку города. Отличное предложение для тех, кто ценит уют, удобство и выгодное расположение! Звоните, чтобы забронировать просмотр! Дополнительно оплачивается комиссия с покупателя. Код пользователя: 183681 Номер в базе: 8941882

0 с 15.07.2025, обновлен 15.07.2025

Продавец: Собственник

Телефон: +79830061314

Характеристики

Количество комнат	3	Тип дома	панельный
Этаж	5	Этажей всего	5
Площадь жилая	39.30 кв. м	Площадь кухни	6.00 кв. м
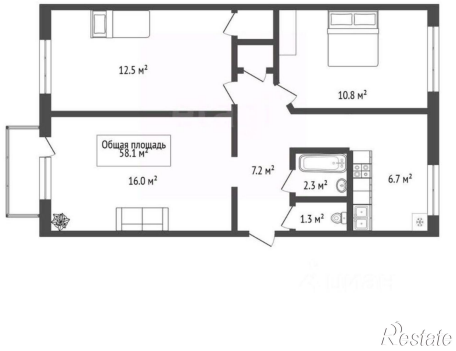
https://novosibirsk.restate.ru/obj/prodazha-tryohkomnatnoy-kvartiri-ul-tolbuxina-41-1-18232303539/