Купить квартиру за 11 700 000 рублей на Горский мкр, 67

Новосибирская область, Городской округ Новосибирск, Новосибирск, Горский мкр, 67

Студенческая

11 700 000 Р
137 647Р за м^2

85.00 м^2	10.00 м^2	7 из 16
Общая	Кухня	Этаж

Предлагается к продаже просторная 3-комнатная квартира в Горском микрорайоне. Площадь квартиры, с учетом лоджии и веранды 104 кв. Квартира расположена на 7 этаже 16-этажного дома, комнаты просторные, светлые. Из окон открывается красивейший вид на Новосибирск, особенно в вечернее время. Планировка квартиры функциональная, комнаты изолированные. В квартире оборудована домашняя библиотека с камином (на веранде, площадью 19,3кв.м.) Вся мебель и оборудование остается новым хозяевам. Квартира идеально подойдет для семей, ценящих комфорт, безопасность и развитую инфраструктуру района. Преимущества локации: • Развитая транспортная инфраструктура – до метро Студенческая 20 минут пешком, до ближайшей автобусной остановке 3 минуты пешком. Быстрый выезд на ключевые магистрали города на Димитровский и Коммунальный мосты. Удобное расположение относительно центра города (около 15 минут на общественном транспорте) • Социальная инфраструктура – в шаговой доступности школа № 212 и № 210, детский сад в трех минутах ходьбы, ближайшая поликлиника в 15 минутах ходьбы. Код пользователя: 179134 Номер в базе: 8483771

0 с 15.07.2025, обновлен 15.07.2025

Продавец: Гарнова Светлана Владимировна

Телефон: +79889595804

Характеристики
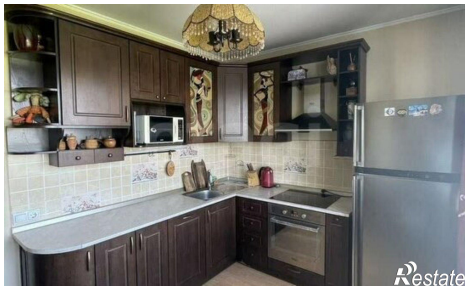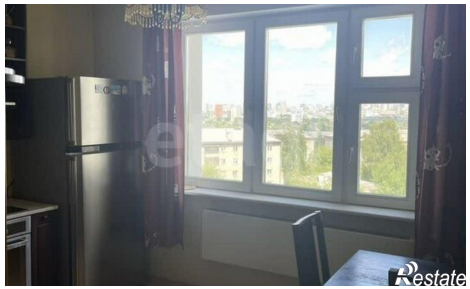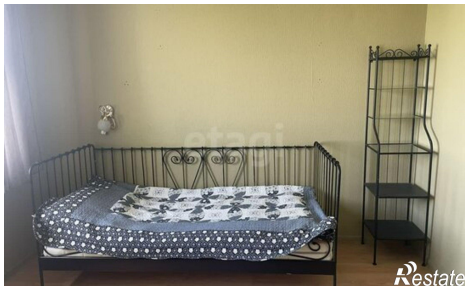
Количество комнат	3	Этаж	7
Этажей всего	16	Площадь кухни	10.00 кв. м