Купить квартиру за 8 350 000 рублей на ул Кошурникова, 29/5

Новосибирская область, Городской округ Новосибирск, Новосибирск, ул Кошурникова, 29/5

Золотая Нива

8 350 000 Р
194 186Р за м^2

43.00 м^2	10.00 м^2	18 из 18
Общая	Кухня	Этаж

Уникальное предложение для ценителей комфорта и современного дизайна: продаётся просторная однокомнатная квартира площадью 42,8 кв. м на 18-м этаже кирпичного дома по адресу: улица Кошурникова, 29/5 в Новосибирске. Квартира с евроремонтом, высокими потолками (2,7 м) и большими окнами, которые выходят на улицу, дарит ощущение простора и свободы. Жилая площадь составляет 32 кв. м, а кухня — 7 кв. м, что позволяет удобно зонировать пространство. Этот вариант подойдёт тем, кто ценит современный стиль и практичность. Квартира расположена в развитом районе с хорошей инфраструктурой. Мы гарантируем безопасную сделку и юридическую поддержку нашим клиентам. Поможем одобрить ипотеку с сниженной ставкой. Не упустите шанс стать обладателем этой прекрасной квартиры! Звоните прямо сейчас, чтобы узнать больше и договориться о просмотре Код пользователя: 183595 Номер в базе: 8666842

0 с 15.07.2025, обновлен 15.07.2025

Продавец: Острая Ирина Михайловна

Телефон: +79615601029

Характеристики
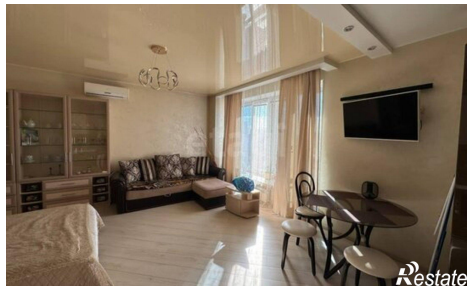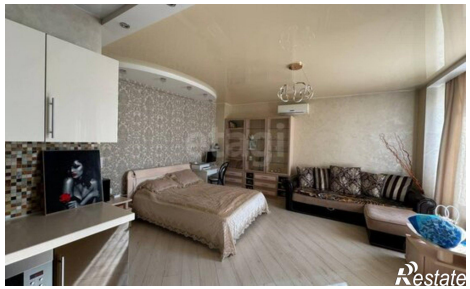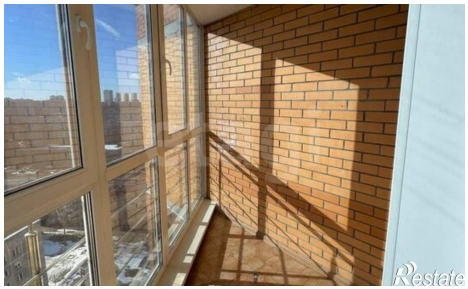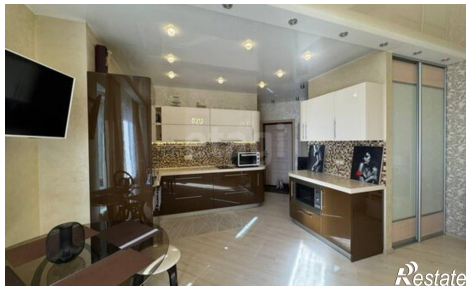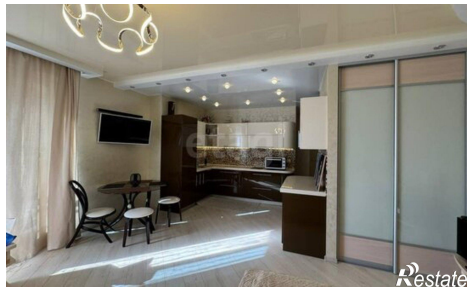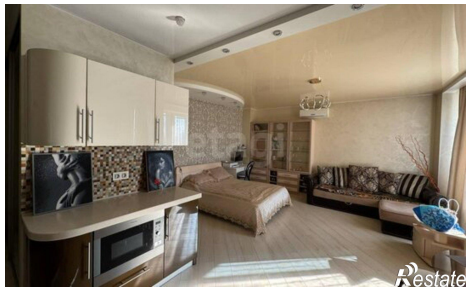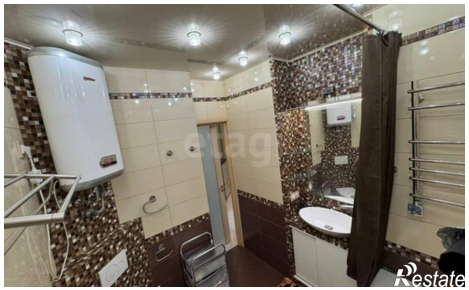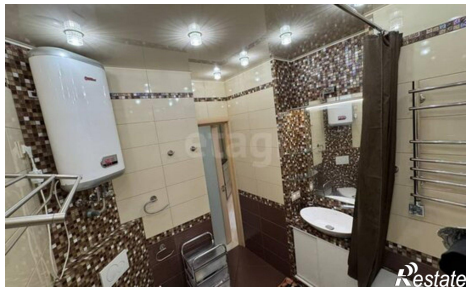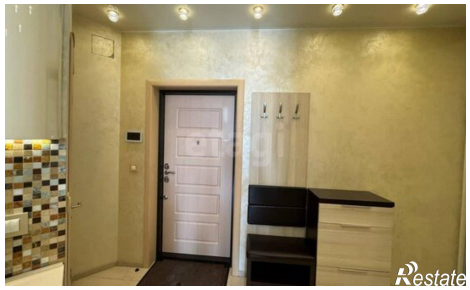
Количество комнат	1	Этаж	18
Этажей всего	18	Площадь кухни	10.00 кв. м