Купить квартиру за 5 750 000 рублей на ул В.Высоцкого, 46

Новосибирская область, Городской округ Новосибирск, Новосибирск, ул В.Высоцкого, 46

Золотая Нива

5 750 000 Р
87 121Р за м^2

66.00 м^2	10.00 м^2	7 из 10
Общая	Кухня	Этаж

СРОЧНО В ПРОДАЖЕ полноценная трехкомнатная квартира!!! Особо удобная планировка! Комнаты изолированы. Окна выходят на разные стороны. Санузел раздельный! В квартире выполнен свежий качественный ремонт всех комнат. Остаётся выполнить только ремонт ванной комнаты и санузла. Новые пластиковые окна VEKA, новые батареи, заменена проводка. Межкомнатные перегородки из сибита. Дом находится на второй линии от дороги, что является большим плюсом ! Инфраструктура развита. Все в шаговой доступности: школы, магазины, аптеки, салоны красоты, поликлиника детская и взрослая, недалеко гипермаркет Лента. Остановка общественного транспорта в пешей доступности! Просмотр по договорённости! Звоните. Пишите. Код пользователя: 154345 Номер в базе: 5346211

0 с 15.07.2025, обновлен 15.07.2025

Продавец: Дмитриева Кристина Александровна

Телефон: +79178403989

Характеристики

Количество комнат	3	Этаж	7
Этажей всего	10	Площадь кухни	10.00 кв. м
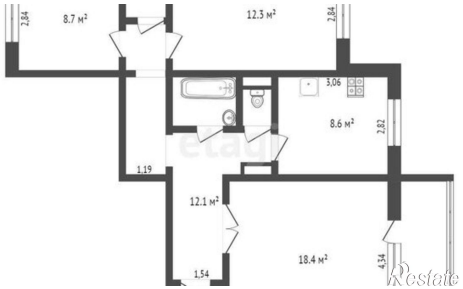
https://novosibirsk.restate.ru/obj/prodazha-tryohkomnatnoy-kvartiri-ul-v-vysockogo-46-18232302837/