Сдать квартиру за 75 000 рублей на Красный проспект, 220

Новосибирская область, Городской округ Новосибирск, Новосибирск, Красный проспект, 220

Заельцовская

75 000 Р в месяц

42.00 м^2	16.00 м^2	12.00 м^2	5 из 21
Общая	Жилая	Кухня	Этаж

Собственник!!! Прошу звонить с 8 до 20. Сдается на долгосрочную аренду шикарная видовая квартира в новом жилом бизнес-комплексе Нобель. Очень уютная, светлая, просторная и максимально практичная для комфортного длительного проживания. Квартира сдается впервые! Мебель: кухня-гостиная: стильный продуманный кухонный уголок с качественной техникой, обеденным столом, стульями, телевизором 55 диагонали. Спальня: двуспальная кровать 180/200 с ортопедическим матрасом, функциональным столиком, 2 тумбы и телевизор. Прихожая: полноценная гардеробная комната для одежды, прихожая и зеркало. Санузел: раковина-тумба, большое зеркало, стиральная машина, полотенцесушитель, тропический душ, шкафчик для хранения бытовой химии. Бытовая техника: стиральная машина, холодильник, варочная панель, духовой шкаф, вытяжка, посудомоечная машина, СВЧ, 2 телевизора, кондиционер. Имеется вся необходимая кухонная утварь. Удобная транспортная доступность: до метро Заельцовская 7 минут пешком, до центра 17 минут на авто. Условия проживания: долгосрочная аренда, договор заключается на 11 месяцев с последующей пролонгацией. Коммунальные платежи включены в арендную плату (на 1 человека; всё что свыше норматива оплачивает арендатор), также ТВ и интернет оплачивает арендатор.

0 с 15.07.2025, обновлен 15.07.2025

Продавец: Собственник

Телефон: +79137728336

Характеристики

Количество комнат	1	Этаж	5
Этажей всего	21	Площадь жилая	16.00 кв. м
Площадь кухни	12.00 кв. м		
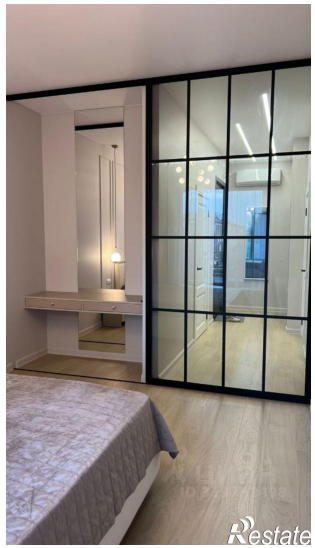
https://novosibirsk.restate.ru/obj/arenda-odnokomnatnoy-kvartiri-krasnyy-prospekt-220-18232298017/