# Купить квартиру за 10 000 000 рублей на ул Сибирская, 51

Новосибирская область, Городской округ Новосибирск, Новосибирск, ул Сибирская, 51

Красный проспект

10 000 000 Р
161 290Р за м$^2$

| 62.00 м$^2$ | 20.00 м$^2$ | 4 из 9 |
|---|---|---|
| Общая | Кухня | Этаж |

3 комн. квартира по ул. Сибирская. Общей площадью: 61.50 кв.м. Внимние ! Новый вариант ! Отличная квартира в отличном месте ! Рядом с объектом находятся: 3 школы, 7 детских садов, 20 продуктовых магазинов, 5 спортивных учреждений, 1 гимназия, 1 лицей, 1 колледж, 1 техникум, 1 образовательный центр. Возможен обмен на вашу недвижимость. Возможна продажа в рассрочку. При звонке, пожалуйста, сообщите номер варианта - JV003054133564.

0 с 14.07.2025, обновлен 14.07.2025

Продавец: Галина Анатольевна

Телефон: +79139809946

## Характеристики

| | | | |
|---|---|---|---|
| Количество комнат | 3 | Этаж | 4 |
| Этажей всего | 9 | Площадь кухни | 20.00 кв. м |
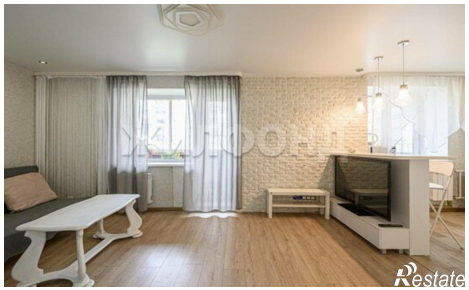
https://novosibirsk.restate.ru/obj/prodazha-tryohkomnatnoy-kvartiri-ul-sibirskaya-51-18232293368/