Сдать квартиру за 45 000 рублей на Вокзальная мгстр, 6/2

Новосибирская область, Городской округ Новосибирск, Новосибирск, Вокзальная мгстр, 6/2

Площадь Гарина-Михайловского

45 000 Р в месяц

85.00 м^2	50.00 м^2	11.00 м^2	4 из 13
Общая	Жилая	Кухня	Этаж

Арендуйте уютную трехкомнатную квартиру вторичку на 4 этаже 13-этажного дома, всего в нескольких шагах от метро Гарина-Михайловского! Это идеальный вариант для семей с детьми, молодых людей, родителей или пожилых родственников. Квартира площадью 85.00 кв.м. с улучшенной планировкой радует свежим современным ремонтом. Все комнаты изолированные, они уже укомплектованы мебелью, что делает проживание максимально комфортным. В квартире также есть детская, спальня и гостинная. Окна выходят во двор на детскую площадку, а на кухне с лоджией имеется вся необходимая бытовая техника и посуда. Большой балкон послужит прекрасным местом для отдыха. В доме работает круглосуточный консьерж, работают пассажирский и грузовой лифты, подъезд убран и чист. В шаговой доступности располагаются ЦУМ, Площадь Ленина, Вокзал, школы и супермаркеты. Собственник сдаёт квартиру на длительный срок. Оплата по электроэнергии производится дополнительно по фактическим показаниям, а коммунальные платежи уже включены в стоимость. Дети от 5 лет. Без животных. Рядом с домом расположены детские сады: Алёнушка, Теремок, Золотой петушок, различные клиники, Новосибирский академический молодежный театр Глобус, аквапарк Аквамир, Новосибирская государственная филармония, различные супермаркеты и магазины. Показы начинаются ...

0 с 13.07.2025, обновлен 13.07.2025

Продавец: Собственник

Телефон: +79833125403

Характеристики

Количество комнат	3	Тип дома	кирпичный
Этаж	4	Этажей всего	13
Площадь жилая	50.00 кв. м	Площадь кухни	11.00 кв. м

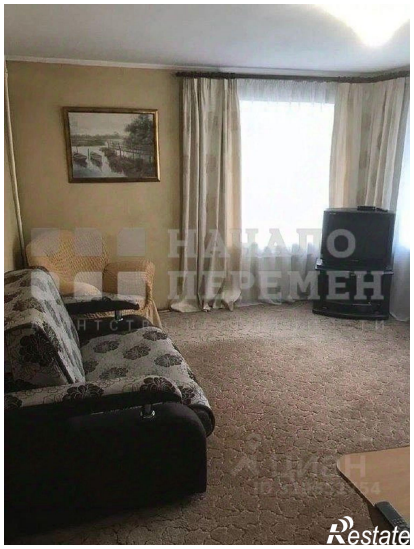
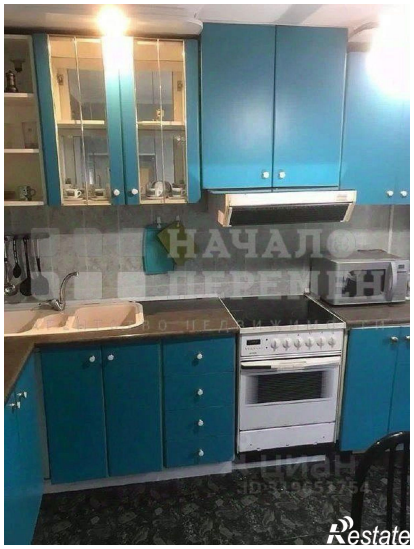

Restate

Restate