Купить квартиру за 5 600 000 рублей на Троллейная улица, 18

Новосибирская область, Городской округ Новосибирск, Новосибирск, Троллейная улица, 18

Площадь Маркса

5 600 000 Р
119 149Р за м^2

47.00 м^2	8.00 м^2	6 из 9
Общая	Кухня	Этаж

2 комн. квартира по ул. Троллейная. Общей площадью: 47.00 кв.м. Двухкомнатная квартира улучшенной планировки в доме 1987г. на 6-м этаже . Теплый контур квартиры 55,1 кв метр. Две изолированных спальни (13,3+14 кв м). Просторная кухня 7,9 кв м. Балкон и лоджия (8,1 кв м). Раздельный санузел. Квартира укомплектована мебелью и бытовой техникой, имеется кондиционер, стиральная машина, холодильник, варочная панель. Все остается в подарок . Заходи и живи или сдавай в аренду. Дом окружен зеленью и отличной инфраструктурой. Материнский капитал не использовался. До Центра города 15 мин на автомобиле. Есть возможность одновременного приобретения и соседней двухкомнатной квартиры в отличном состоянии. Стоимость приобретения сразу двух соседних двухкомнатных квартир оговаривается. Рядом с объектом находятся: 2 школы, 5 детских садов, 15 продуктовых магазинов, 2 спортивных учреждения, 1 гимназия, 1 лицей, 1 колледж. Возможен обмен на вашу недвижимость. Возможна продажа в рассрочку. При звонке, пожалуйста, сообщите номер варианта - JV002054162543

0 с 13.07.2025, обновлен 13.07.2025

Продавец: Алла Анатольевна

Телефон: +79628318431

Характеристики
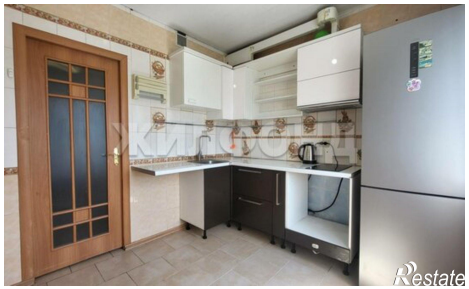
Количество комнат	2	Этаж	6
Этажей всего	9	Площадь кухни	8.00 кв. м