Купить квартиру за 4 000 000 рублей на улица Курчатова, 7/4

Новосибирская область, Городской округ Новосибирск, Новосибирск, улица Курчатова, 7/4

Заельцовская

4 000 000 Р
108 108Р за м^2

37.00 м^2	18.90 м^2	9.00 м^2	4 из 9
Общая	Жилая	Кухня	Этаж

Предлагается на продажу уютная,солнечная квартира на удобном этаже. В квартире выполнен косметический ремонт,в спокойных, светлых тонах,частично установлена мебель. Балкон застеклён и обшит рейкой. Дом расположен в глубине квартала,летом дворы утопают в зелени. Запахи кустов черемухи и ранетки будут радовать ваш эстетический вкус. Соседи хорошие, подъезд чистый. Месторасположение отличное во всех отношениях. Транспортная развязка решит любой маршрут. Детская площадка во дворе дома. Окна квартиры выходят на солнечную сторону. Микрорайон имеет свою развитую инфраструктуру,в наличии всё, что нужно для комфортного проживания. Не упустите возможность приобрести свое собственное жилье в прекрасном районе Новосибирска по доступной цене. Звоните прямо сейчас и узнайте больше о этом предложении! Продажа подходит под все виды расчётов,без обременений,детей собственников нет. Прописанных нет. Быстрый выход на сделку. Записывайтесь на просмотр. Показы-по договорённости. Рядом с объектом находятся: 3 школы, 3 детских сада, 13 продуктовых магазинов, 3 спортивных учреждения. Возможен обмен на вашу недвижимость. Возможна продажа в рассрочку. Комплексная услуга для покупателя с полной финансовой ответственностью агентства При звонке, пожалуйста, сообщите номер варианта - JV001054165190 ...

0 с 12.07.2025, обновлен 12.07.2025

Продавец: Собственник

Телефон: +79134729671

Характеристики

Количество комнат	1	Тип дома	панельный
Этаж	4	Этажей всего	9
Площадь жилая	18.90 кв. м	Площадь кухни	9.00 кв. м
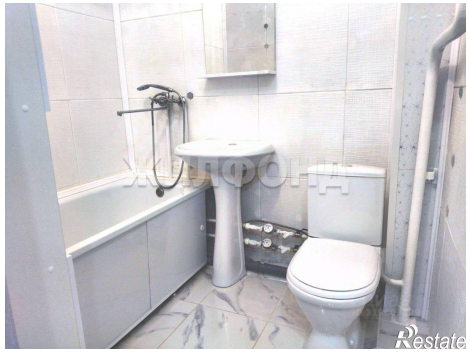
https://novosibirsk.restate.ru/obj/prodazha-odnokomnatnoy-kvartiri-ulica-kurchatova-7-4-18232277415/