Купить квартиру за 10 000 000 рублей на ул В.Высоцкого, 51

Новосибирская область, Городской округ Новосибирск, Новосибирск, ул В.Высоцкого, 51

Золотая Нива

10 000 000 Р
121 951Р за м^2

82.00 м^2	43.00 м^2	17.00 м^2	11 из 15
Общая	Жилая	Кухня	Этаж

Арт. 53740415 Трехкомнатная квартира с отдельной кухней-гостиной, 3 изолированными комнатами, раздельным санузлом, просторной лоджией. Благоустроенный и ухоженный двор. В доступности вся необходимая инфраструктура: 3 школы 5 детских садов магазины: Пятерочка, Магнит ТЦ Лазурный Дополнительно оплачивается комиссия с покупателя.

0 с 12.07.2025, обновлен 12.07.2025

Продавец: Собственник

Телефон: +79137249417

Характеристики
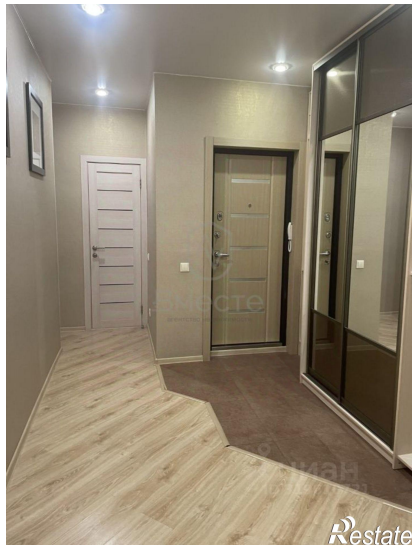
Количество комнат	3	Тип дома	кирпичный
Этаж	11	Этажей всего	15
Площадь жилая	43.00 кв. м	Площадь комнат	20.00 кв. м
Площадь кухни	17.00 кв. м