Купить квартиру за 15 000 000 рублей на Красный проспект, 323

Новосибирская область, Городской округ Новосибирск, Новосибирск, Красный проспект, 323

Заельцовская

15 000 000 Р
182 927Р за м^2

82.00 м^2	44.30 м^2	9.00 м^2	8 из 12
Общая	Жилая	Кухня	Этаж

Продается просторная двухуровневая 3-комнатная квартира в современном ЖК Онега на Красном проспекте 12-этажного кирпичного дома, построенного в 2021 году. Общая площадь 95,2 кв.м Был возведен антресольный этаж площадью 10,6 кв.м и лоджия 2,3 кв.м. Квартира расположена на 8-9 этажах с выходами в подъезд на каждом этаже. Квартира богата светом! Все окна выходят на солнечную сторону, а потолки 5 метров добавляют ощущение простора и свободы. В квартире сделан дизайнерский ремонт с использованием дорогих качественных материалов. Просторная кухня-столовая 24,35 кв.м имеет продуманную систему хранения и оснащена встроенной техникой: холодильник, духовой шкаф, микроволновая печь, посудомоечная машина, индукционная плита и вытяжка, а так же раковина со встроенным измельчителем, подачей мыла и фильтрацией воды. Гостиная располагается на антресольном этаже, построенном по индивидуальному заказу, с окнами в пол и выходом на лоджию. Второй этаж оснащен полноценным домашним кинотеатром с диагональю 465 дюймов! Удобным большим диваном и раскладным столом, что позволяет собираться большой компанией В квартире есть два санузла: один совмещённый и один отдельный, что очень удобно для семьи. В спальне установлена парящая кровать 2х2 метра, из металла и высокого деревянного изголовья с матрасом ...

0 с 11.07.2025, обновлен 11.07.2025

Продавец: Собственник

Телефон: +79137315935

Характеристики

Количество комнат	3	Тип дома	кирпичный
Этаж	8	Этажей всего	12
Площадь жилая	44.30 кв. м	Площадь кухни	9.00 кв. м

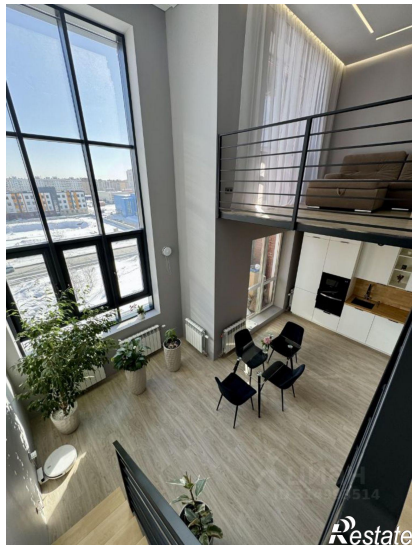

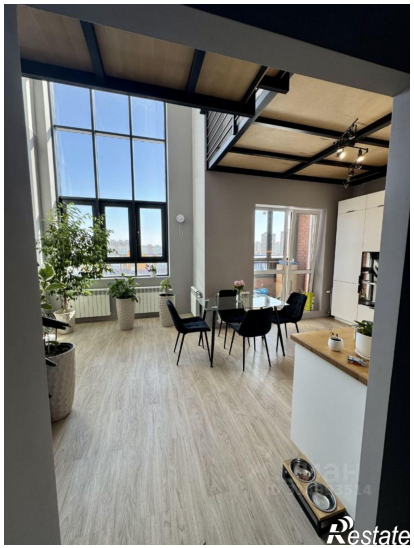
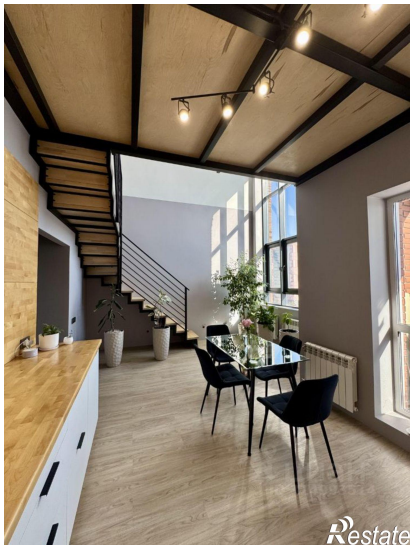
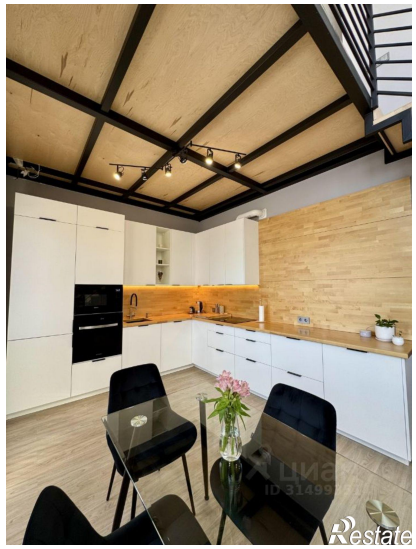
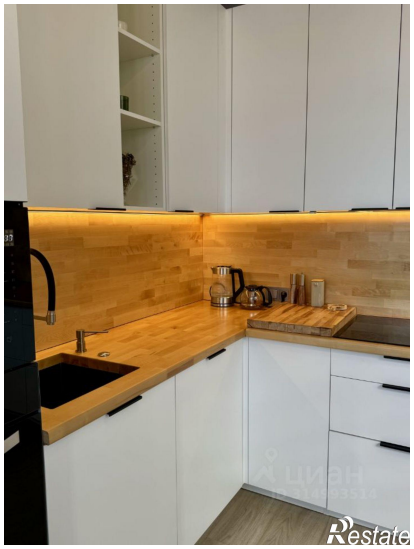

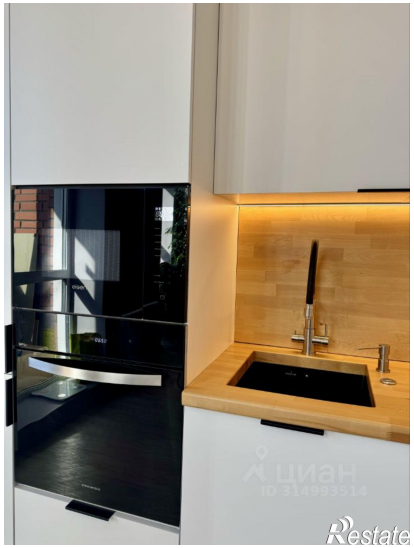
Restate

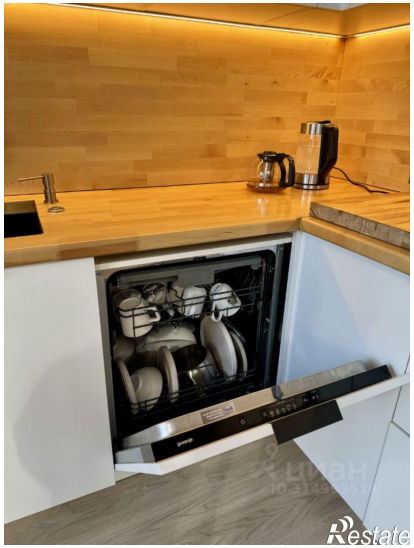
Restate