Купить квартиру за 5 800 000 рублей на Магистральная улица, 51

Новосибирская область, Городской округ Новосибирск, Новосибирск, Магистральная улица, 51

Заельцовская

5 800 000 Р
95 082Р за м^2

61.00 м^2	8.00 м^2	4 из 5
Общая	Кухня	Этаж

Код объекта: 1658878. Для счастливого проживания предлагается к продаже 3-х комнатная квартира. Светлая и просторная, общей площадью 60,5 кв. м расположена на 4 этаже 5-этажного дома. В квартире два раздельных санузла, одна лоджия, комнаты изолированы, высота потолков — 2,55 м. Окна выходят во двор и на улицу. Удачное расположение дома позволяет пользоваться развитой инфраструктурой района, рядом находятся детские садики, школа, спортивный зал, остановка общественного транспорта и все необходимые магазины. Не упустите шанс стать владельцем этой прекрасной квартиры! Звоните нам прямо сейчас, чтобы узнать больше и записаться на просмотр. Мы гарантируем безопасную сделку и юридическую поддержку нашим Клиентам. Поможем одобрить ипотеку с сниженной ставкой. Дополнительно оплачивается комиссия с покупателя.

0 с 11.07.2025, обновлен 11.07.2025

Продавец: Геннадий

Телефон: +79609486889

Характеристики

Количество комнат	3	Этаж	4
Этажей всего	5	Площадь кухни	8.00 кв. м
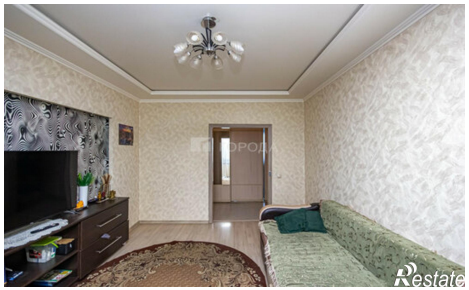
https://novosibirsk.restate.ru/obj/prodazha-tryohkomnatnoy-kvartiri-magistralnaya-ulica-51-18232271363/