Купить квартиру за 4 500 000 рублей на Зорге улица, д.251

Новосибирская область, Городской округ Новосибирск, Новосибирск, Зорге улица, д.251

Площадь Маркса

4 500 000 Р

76 014Р за м^2

59.20 м^2	42.00 м^2	6.80 м^2	1 из 5
Общая	Жилая	Кухня	Этаж

3 комн. квартира по ул. Зорге. Общей площадью: 59.20 кв.м. В продаже трехкомнатная квартира! Комнаты изолированные, с. у раздельный. Внутренний ремонт выполнен в классическом стиле, что позволит вам воплотить свои дизайнерские идеи и создать уютную обстановку по своему вкусу. Комнаты расположены на обе стороны дома, что позволяет хорошо проветриваться помещению. Дом расположен в обжитом районе с прекрасной инфраструктурой, огромные дворы с детскими площадками, много зелени, деревьев. Парковки есть всегда. Рядом с домом находятся детские сады, школы, магазины, аптеки и другие необходимые объекты инфраструктуры. Ближайшая остановка общественного транспорта находится в пяти минутах ходьбы. Рядом с объектом находятся: 2 школы, 5 детских садов, 10 продуктовых магазинов, 2 спортивных учреждения. Возможен обмен на вашу недвижимость. Возможна продажа в рассрочку. При звонке, пожалуйста, сообщите номер варианта - JV003054141194

0 с 10.07.2025, обновлен 11.07.2025

Продавец: Жанна Вячеславовна

Телефон: +79607968752

Характеристики

Количество комнат	3	Тип дома	панельный
Этаж	1	Этажей всего	5
До метро	74 мин	До метро, транспорт	пешком
Наличие телефона	да	Санузел	раздельный с/у
Площадь жилая	42.00 кв. м	Площадь кухни	6.80 кв. м
Наличие парковки	да	Вид из окон	на улицу и двор

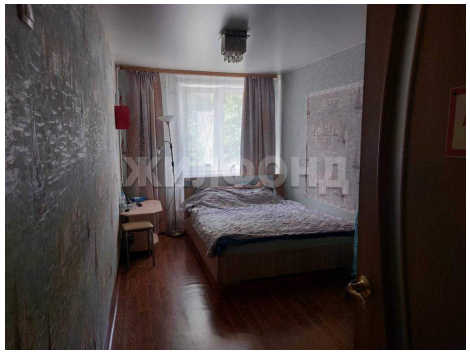

ЖИЛФОНД

ЖИЛФОНД