Купить квартиру за 6 800 000 рублей на Стофато улица, д.5

Новосибирская область, Городской округ Новосибирск, Новосибирск, Стофато улица, д.5

Золотая Нива

6 800 000 Р
115 254Р за м^2

59.00 м^2	31.20 м^2	9.00 м^2	1 из 18
Общая	Жилая	Кухня	Этаж

2 комн. квартира по ул. Стофато. Общей площадью: 59.00 кв.м. Обратите внимание! БОЛЬШАЯ 2-х комнатная квартира рядом с метро ЗОЛОТАЯ НИВА! СОВРЕМЕННЫЙ дом входит в комплексную застройку Знаменский квартал и обладает массой ДОСТОИНСТВ: развитая ИНФРАСТРУКТУРА и шаговая ДОСТУПНОСТЬ всего, что нужно для КОМФОРТНОЙ жизни - детские сады, школы, аграрный университет и университет технологии и экономики, торговые центры и учреждения здравоохранения, стадион, Сад Мичуринцев. Дом строился с использованием СОВРЕМЕННЫХ ТЕХНОЛОГИЙ и оформлением: остеклением в пол входных групп, БЕЗБАРЬЕРНОЙ средой и подъемником для колясок, видеонаблюдением и видеодомофонами. Во дворе большое количество парковочных мест. Дома в квартале объединяет ПАРК ОТДЫХА и развлечений с зелеными и игровыми зонами, яркими ДЕТСКИМИ КОМПЛЕКСАМИ, велосипедной дорожкой и скейт-парком. Квартира расположена на ВЫСОКОМ первом этаже и имеет УДОБНУЮ ПЛАНИРОВКУ: БОЛЬШАЯ кухня с выходом на лоджию, вторая лоджия в спальне, обе - с панорамным остеклением, широкий коридор и раздельный санузел. Комнаты правильной прямоугольной формы дадут возможность УДОБНО разместиться каждому члену семьи. Пластиковые окна, в каждой комнате - приточная вентиляция, современный линолеум на полу, стены и потолки выровнены. Хорошие, спокойные ...

0 с 10.07.2025, обновлен 12.07.2025

Продавец: Эльвира Николаевна

Телефон: +79039309637

Характеристики

Количество комнат	2	Тип дома	панельный
Этаж	1	Этажей всего	18
До метро	12 мин	До метро, транспорт	пешком
Наличие телефона	да	Наличие балкона	да
Наличие лифта	пассажирский лифт	Санузел	совмещенный с/у
Площадь жилая	31.20 кв. м	Площадь кухни	9.00 кв. м
Наличие парковки	да	Вид из окон	во двор

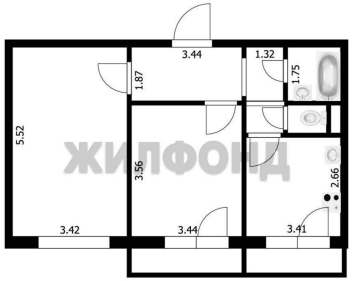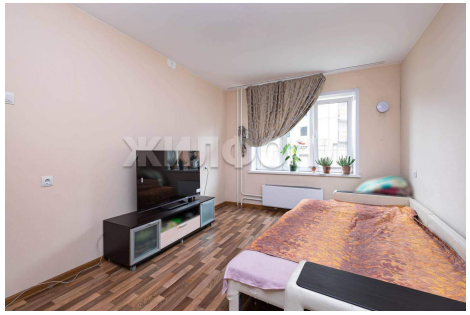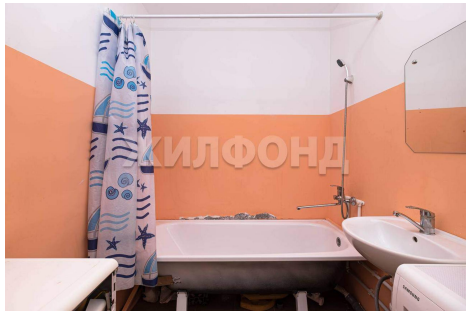
3.44
1.32
1.87
1.75
5.52
3.56
2.66
3.42
3.44
3.41