Купить квартиру за 4 800 000 рублей на ул Жуковского, 121

Новосибирская область, Городской округ Новосибирск, Новосибирск, ул Жуковского, 121

Заельцовская

4 800 000 Р
106 667Р за м^2

45.00 м^2	30.00 м^2	6.00 м^2	5 из 5
Общая	Жилая	Кухня	Этаж

Светлая, теплая квартира расположенная в зеленой зоне Заельцовского района. Тихий двор, рядом школы, детские сады, супермаркеты, кафе, рестораны, Тимирязевский сквер, Новосибирский Зоопарк, Ботанический сад. Отличное место для проживания! Окна во двор! Отличная транспортная развязка, до метро 20 минут пешком. подойдет для сдачи в аренду и так же для собственного проживания. По документам никаких нюансов. Рядом с объектом находятся: 3 школы, 4 детских сада, 8 продуктовых магазинов, 1 спортивное учреждение, 1 колледж. Возможен обмен на вашу недвижимость. Возможна продажа в рассрочку. Комплексная услуга для покупателя с полной финансовой ответственностью агентства При звонке, пожалуйста, сообщите номер варианта - JV002054169815. Дополнительно оплачивается комиссия с покупателя. Пожалуйста, дождитесь ответа специалиста при звонке. Время дозвона до владельца объявления увеличено из-за использования подменных номеров на сайте Циан.

0 с 08.07.2025, обновлен 08.07.2025

Продавец: Собственник

Телефон: +79137404602

Характеристики

Количество комнат	2	Тип дома	панельный
Этаж	5	Этажей всего	5
Площадь жилая	30.00 кв. м	Площадь кухни	6.00 кв. м
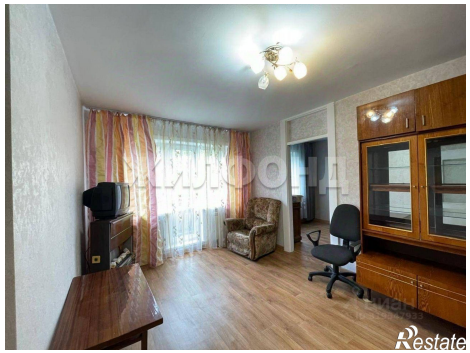
https://novosibirsk.restate.ru/obj/prodazha-dvuhkomnatnoy-kvartiri-ul-zhukovskogo-121-18232259876/