Сдать квартиру за 20 000 рублей на ул Переездная, 64

Новосибирская область, Городской округ Новосибирск, Новосибирск, ул Переездная, 64

Заельцовская

20 000 Р в месяц

30.00 м^2	5.00 м^2	5 из 9
Общая	Кухня	Этаж

Сдается уютная однокомнатная квартира в Новосибирске на Переездной улице, 64. Общая площадь — 30 кв. м, квартира находится на 5 этаже 9-этажногодома. Высота потолков составляет 2,5 метра. Отличный вариант для тех, кто ищет комфортное жилье в спокойном районе. На кухне есть все необходимое для приготовления и хранения продуктов: холодильник, телевизор, стиральная машина. Санузел совмещенный, оборудован ванной. Из окон открывается вид во двор, что обеспечивает тишину и спокойствие. На придомовой территории есть наземная парковка, поэтому вы всегда найдете место для автомобиля. Район предлагает развитую инфраструктуру: в пешей доступности находятся школы, детские сады, клиники и магазины. До метро Заельцовская можно дойти за 20 мин. Сдается только 1 девушке или семейной паре без детей и животных! Некурящим! Комиссия АН-50%. Звоните на телефон! Покажем на любое время! Отвечаем только на телефонные звонки!!!

2 с 08.07.2025, обновлен 08.07.2025

Продавец: Собственник

Телефон: +79133802290

Характеристики

Количество комнат	1	Тип дома	панельный
Этаж	5	Этажей всего	9
Площадь кухни	5.00 кв. м		

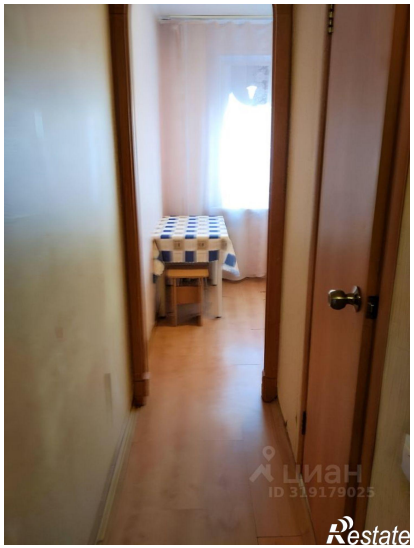

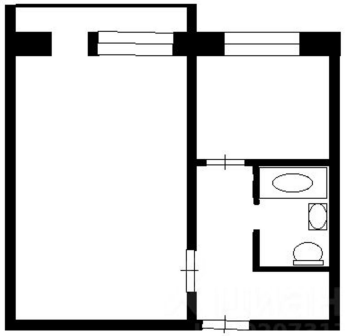

Restate