Купить квартиру за 6 950 000 рублей на ул Связистов, 154

Новосибирская область, Городской округ Новосибирск, Новосибирск, ул Связистов, 154

Площадь Маркса

6 950 000 Р
87 975Р за м²

79.00 м²	10.00 м²	5 из 6
Общая	Кухня	Этаж

Продается просторная трехкомнатная квартира с качественным косметическим ремонтом в современном кирпичном доме 2015 года постройки. Уникальная особенность объекта — двухуровневая планировка, предусмотренная проектом застройщика. Этажи соединены стильной металлической лестницей с деревянными ступенями, что создает ощущение простора и добавляет интерьеру индивидуальности. На каждом уровне расположены санузлы: на верхнем — совмещенный, на нижнем — раздельный, что обеспечивает удобство для жильцов. Все три комнаты изолированы, две из них оборудованы гардеробными, окна выходят на улицу. Квартира дополнена двумя балконами общей площадью 10 м², не входящими в общую площадь. Большой застекленный балкон на нижнем уровне можно использовать как дополнительное жилое пространство или зону отдыха, компактный верхний балкон идеально подойдет для утреннего кофе на свежем воздухе. Просторная кухня 11 м² с современной отделкой позволяет комфортно размещать обеденную группу и технику. В квартире установлены водонагреватель и два кондиционера, что гарантирует удобство проживания в любое время года. Дом расположен на закрытой охраняемой территории с парковкой, что обеспечивает безопасность для жильцов и их автомобилей. Подъезд с недавно обновленным ремонтом, в доме проживают доброжелательные соседи ...

0 с 08.07.2025, обновлен 08.07.2025

Продавец: Собственник

Телефон: +79137714378

Характеристики

Количество комнат	3	Тип дома	панельный
Этаж	5	Этажей всего	6
Площадь кухни	10.00 кв. м		

https://novosibirsk.restate.ru/obj/prodazha-tryohkomnatnoy-kvartiri-ul-svyazistov-154-18232256533/

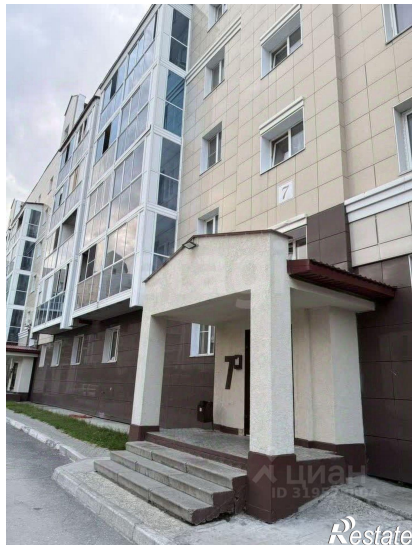
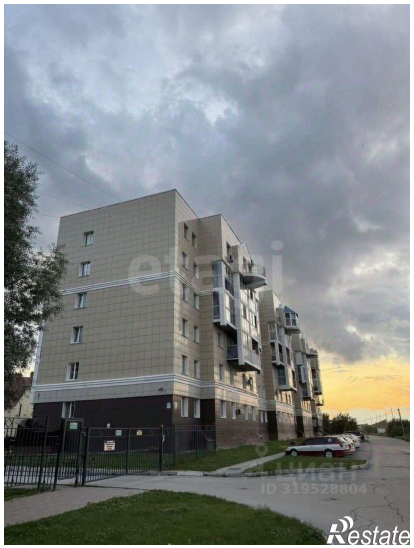
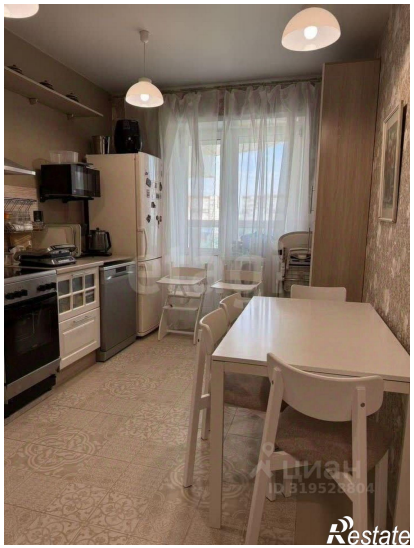
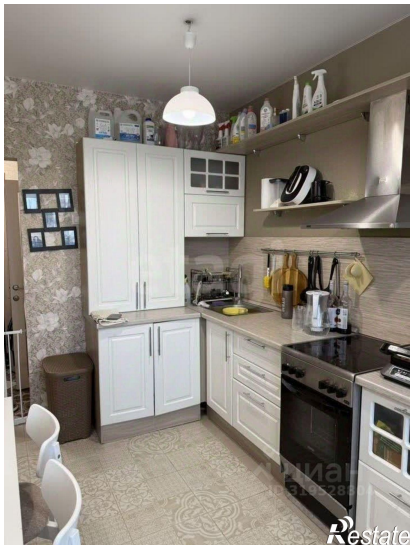

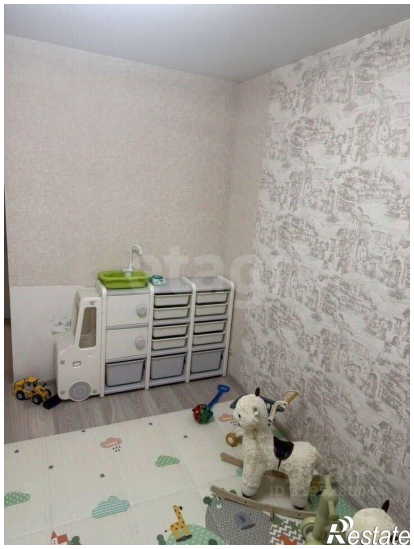
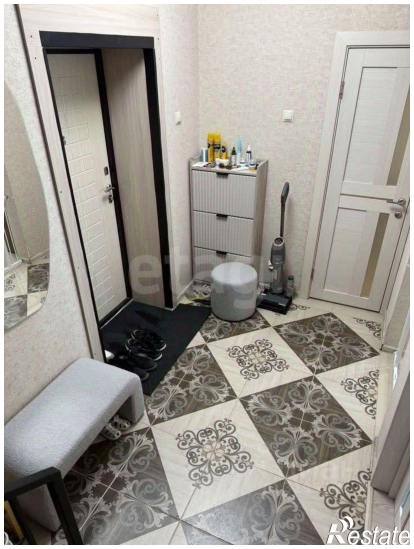

Restate

Restate