Купить квартиру за 3 400 000 рублей на Флотская улица, 5

Новосибирская область, Городской округ Новосибирск, Новосибирск, Флотская улица, 5

Заельцовская

3 400 000 Р

82 927Р за м^2

41.00 м^2	5.00 м^2	2 из 2
Общая	Кухня	Этаж

Продается 2х комнатная квартира просторная Дом после кап ремонта. Очень теплаяквартира,светлая. Рядом школы,магазины ,транспорт, дет.сад, все в пешей доступности.

0 с 08.07.2025, обновлен 08.07.2025

Продавец: Сергей Владимирович

Телефон: +79628314031

Характеристики

Количество комнат	2	Этаж	2
Этажей всего	2	Площадь кухни	5.00 кв. м
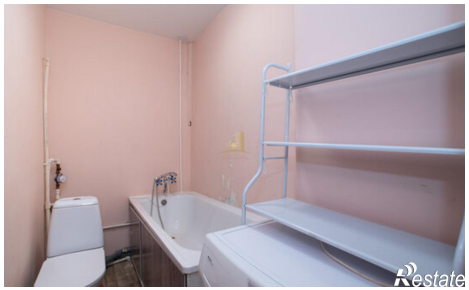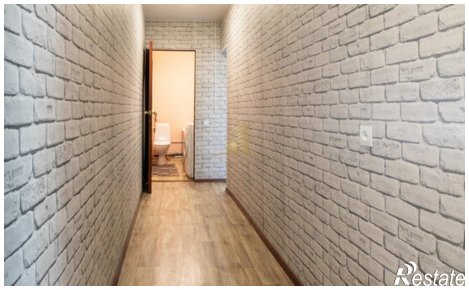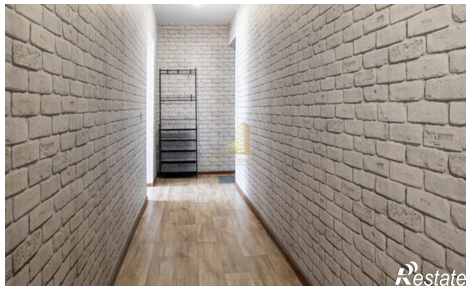
https://novosibirsk.restate.ru/obj/prodazha-dvuhkomnatnoy-kvartiri-flotskaya-ulica-5-18232256449/