Купить квартиру за 7 000 000 рублей на Приморская улица, д.24/2

Новосибирская область, Городской округ Новосибирск, Новосибирск, Приморская улица, д.24/2

Площадь Маркса

7 000 000 Р
101 449Р за м^2

69.00 м^2	40.00 м^2	11.00 м^2	17 из 17
Общая	Жилая	Кухня	Этаж

2 комн. квартира по ул. Приморская. Общей площадью: 69.00 кв.м. Продается уютная квартира улучшенной планировки в городе Новосибирске, по адресу: улица Приморская, дом 24.2. Общая площадь квартиры составляет 69 кв.м. , что позволит вам организовать просторное и комфортное проживание для всей семьи. Квартира расположена на 17 этаже 17-этажного дома, что гарантирует прекрасный вид из окон и отсутствие шума от соседей сверху. Все комнаты просторные и светлые, благодаря большим окнам. Инфраструктура вокруг дома развита на высоком уровне. Также рядом находятся парки и скверы, где вы сможете насладиться прогулками на свежем воздухе. Это отличное предложение для тех, кто ищет комфортное и уютное жилье в престижном районе города. Не упустите свой шанс стать счастливым обладателем этой квартиры! Звоните прямо сейчас и мы организуем для вас просмотр в удобное для вас время. Один взрослый собственник. Без занижений, быстрый выход на сделку. Рядом с объектом находятся: 3 школы, 4 детских сада, 3 продуктовых магазина, 1 спортивное учреждение. Возможен обмен на вашу недвижимость. Возможна продажа в рассрочку. При звонке, пожалуйста, сообщите номер варианта - JV002054169616

0 с 08.07.2025, обновлен 11.07.2025

Продавец: Надежда Константиновна

Телефон: +79628365633

Характеристики

Количество комнат	2	Этаж	17
Этажей всего	17	До метро	178 мин
До метро, транспорт	пешком	Наличие телефона	да
Наличие балкона	да	Наличие лифта	пассажирский лифт
Санузел	раздельный с/у	Площадь жилая	40.00 кв. м
Площадь кухни	11.00 кв. м	Наличие парковки	да
Вид из окон	на улицу и двор		

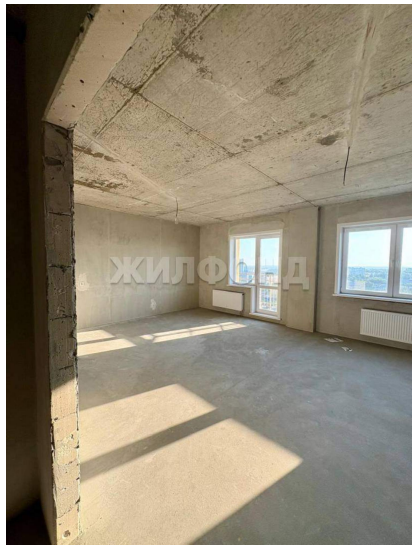
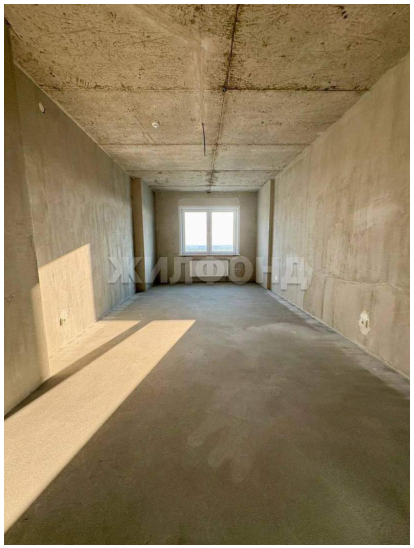

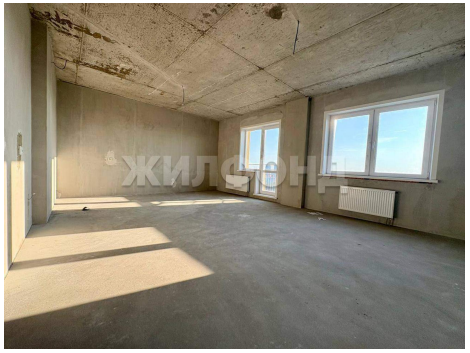

ЖИЛФОНД

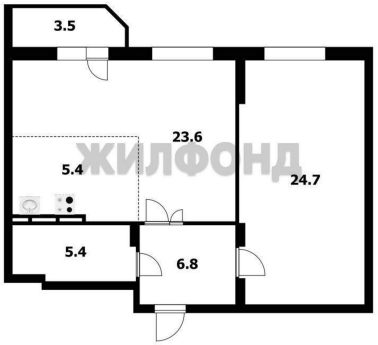
3.5
23.6
5.4
24.7
5.4
6.8
ЖИЛФОНД