Сдать квартиру за 37 000 рублей на Королева ул, 1а

Новосибирская область, Городской округ Новосибирск, Новосибирск, Королева ул, 1а

Золотая Нива

37 000 Р в месяц

40.00 $м^2$	29.00 $м^2$	3.00 $м^2$	4 из 9
Общая	Жилая	Кухня	Этаж

Арендуйте уютную и теплую квартиру в жилом комплексе на улице Королева! Эта однокомнатная квартира на 4 этаже 9-этажного дома идеально подойдет для тех, кому важен комфорт и удобство. Площадь квартиры составляет 40.00 кв.м., что делает ее просторной и функциональной. Вы сможете насладиться свежим и современным ремонтом, который был выполнен недавно. Мебель остается в квартире, что позволит вам сразу почувствовать себя как дома. Расположение дома также порадует вас - всего 17 минут до метро Березовая роща и Сибирский молл, рядом с домом располагаются несколько магазинов (Ярче, Пятёрочка), а также детский сад, школа и даже колледж легкой промышленности и сервиса. Администрация Дзержинского района находится в нескольких минутах ходьбы. Рядом с домом также расположены сквер, детские сады и школы, а также медицинские учреждения, аквапарк и парк культуры и отдыха. В шаговой доступности находятся супермаркеты Ярче! и Пятёрочка, что сделает вашу жизнь еще более удобной. В цену аренды входят коммунальные услуги,без учёта счётчиков. Эта квартира станет отличным вариантом для молодых людей, идеально подходящим сочетанием цены и качества. Не упустите возможность стать ее жильцом - звоните прямо сейчас!Номер объекта: #82/617150/14393

0 с 08.07.2025, обновлен 15.07.2025

Продавец: Начало перемен

Телефон: +79993009498

Характеристики

Количество комнат	1	Тип дома	кирпичный
Этаж	4	Этажей всего	9
Наличие балкона	да	Наличие лифта	пассажирский лифт
Санузел	совмещенный с/у	Площадь жилая	29.00 кв. м
Площадь кухни	3.00 кв. м	Отделка	под ключ (чистовая)
Вид из окон	во двор		

https://novosibirsk.restate.ru/obj/arenda-kvartiri-koroleva-ul-1a-18232253556/

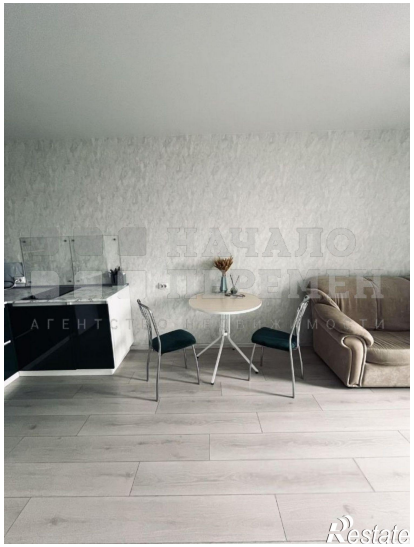
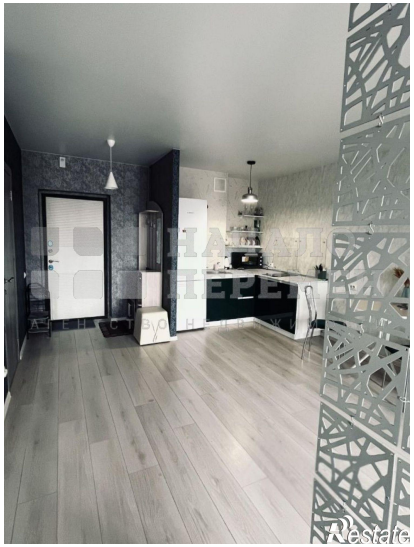

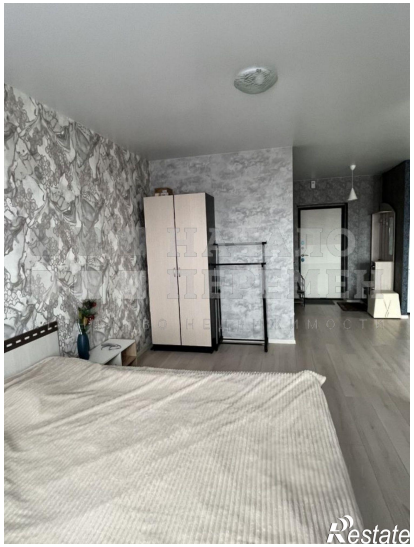
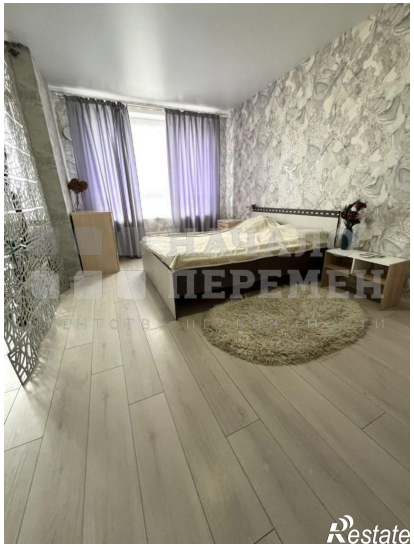
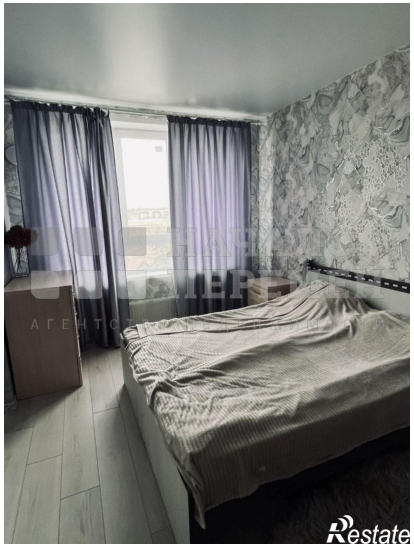

1 ЭТАЖ
1-5
6-9