Купить квартиру за 3 600 000 рублей на ул Немировича-Данченко, 24/2

Новосибирская область, Городской округ Новосибирск, Новосибирск, ул Немировича-Данченко, 24/2

Площадь Маркса

3 600 000 Р
81 818Р за м^2

44.00 м^2	28.00 м^2	6.00 м^2	1 из 5
Общая	Жилая	Кухня	Этаж

ОБЪЕКТ 5718907 2-комнатная квартира с изолированными комнатами. ЧИСТАЯ ПРОДАЖА! Требует ремонта. В комнатах пластиковые окна. В подъезде чисто. Фасад дома отремонтирован. Рядом с домом расположены два д/сада и школа. Остановка транспорта в шаговой доступности. Просмотр по предварительной договоренности. Покупатель дополнительно оплачивает комиссию.

0 с 07.07.2025, обновлен 07.07.2025

Продавец: Собственник

Телефон: +79137809019

Характеристики

Количество комнат	2	Тип дома	панельный
Этаж	1	Этажей всего	5
Площадь жилая	28.00 кв. м	Площадь комнат	14.00 кв. м
Площадь кухни	6.00 кв. м		

https://novosibirsk.restate.ru/obj/prodazha-dvuhkomnatnoy-kvartiri-ul-nemirovicha-danchenko-24-2-18232247129/

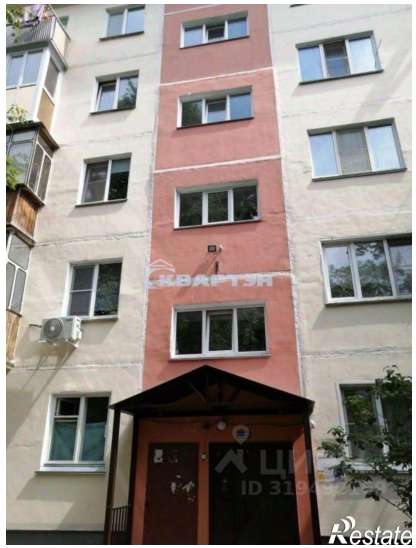

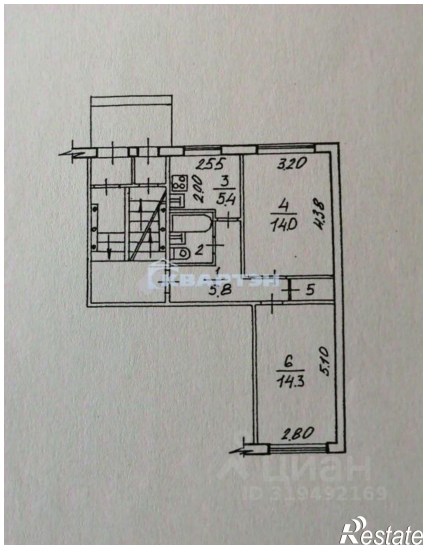

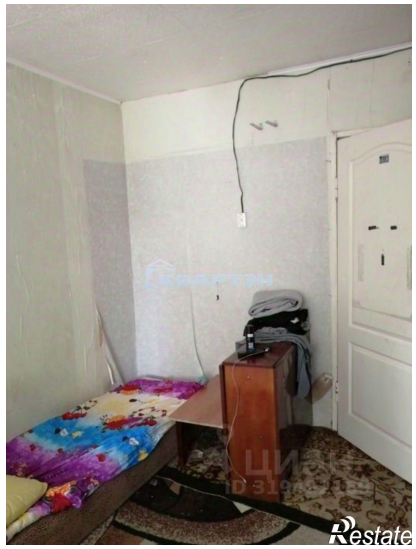

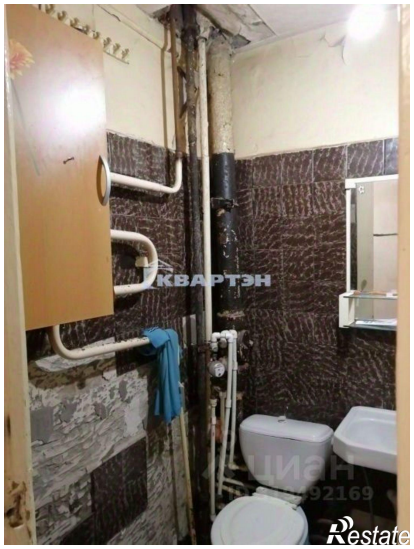

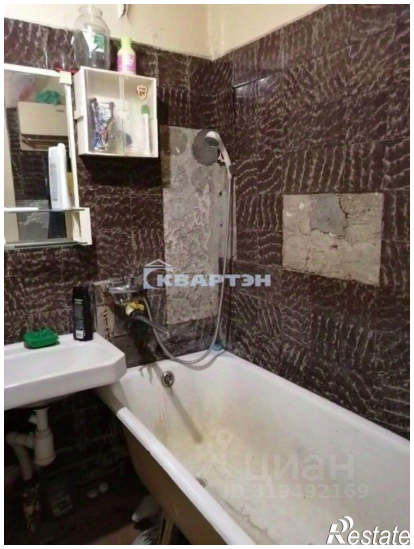

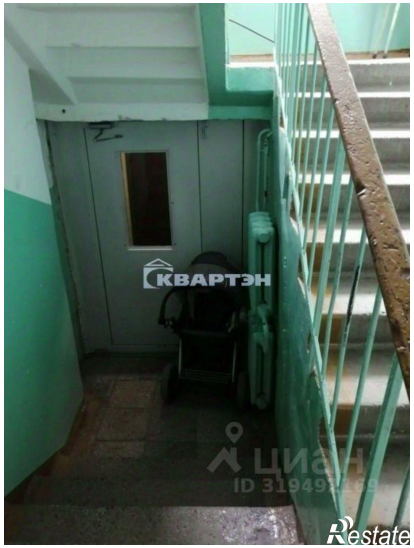
КВАРТЭН
ЦИАН
Restate

КВАРТЭН
ЦИАН
Restate