Сдать квартиру за 25 000 рублей на ул В.Высоцкого, 51

Новосибирская область, Городской округ Новосибирск, Новосибирск, ул В.Высоцкого, 51

Золотая Нива

25 000 Р в месяц

40.00 м^2	18.00 м^2	12.00 м^2	16 из 17
Общая	Жилая	Кухня	Этаж

Предлагается в аренду уютная 1-к комнатная квартира. В квартире есть всё необходимое: кухонный гарнитур, плита, стол, стулья, холодильник, диван, гардеробная, кроме стиральной машины. Большая лоджия. В доме 2 бесшумных скоростных лифта. Ухоженная придомовая территория, детские площадки, достаточное количество парковочных мест. Дом находится в районе с развитой инфраструктурой и удобной транспортной развязкой. Рядом торговый центр Лазурный, бассейн Лазурный, поликлиника, школы, д/сады, спортивный комплекс Молодежный, фитнес-центр, Сбербанк, супермаркеты, гипермаркет Лента, остановка общественного транспорта в 2 минутах ходьбы, до ближайшей станции метро - Золотая нива - 10 минут на транспорте. Арт. 75552092

0 с 07.07.2025, обновлен 07.07.2025

Продавец: Собственник

Телефон: +79137269050

Характеристики

Количество комнат	1	Тип дома	кирпично-монолитный
Этаж	16	Этажей всего	17
Площадь жилая	18.00 кв. м	Площадь комнат	18.00 кв. м
Площадь кухни	12.00 кв. м		

https://novosibirsk.restate.ru/obj/arenda-odnokomnatnoy-kvartiri-ul-v-vysockogo-51-18232247047/

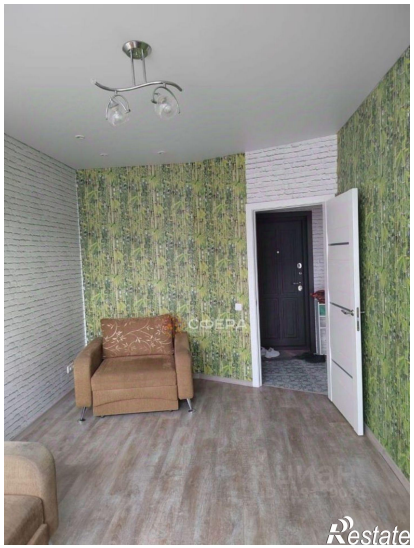
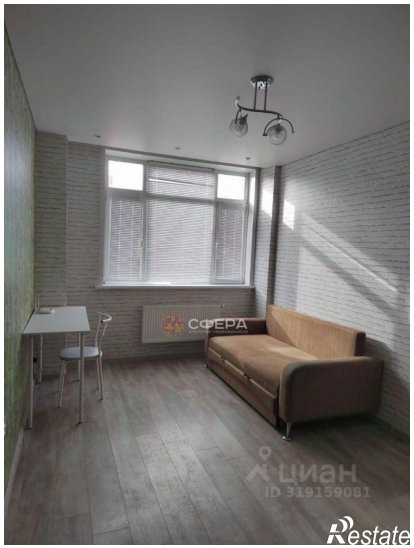

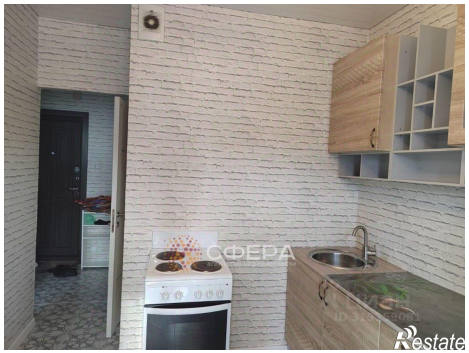

СФЕРА
Restate

СФЕРА
ЦИАН
ID 319159091
Restate