Сдать квартиру за 32 000 рублей на ул Лазурная, 18

Новосибирская область, Городской округ Новосибирск, Новосибирск, ул Лазурная, 18

Золотая Нива

32 000 Р в месяц

52.00 м^2	30.00 м^2	9.00 м^2	9 из 10
Общая	Жилая	Кухня	Этаж

Сдается (впервые) уютная 2х-комнатная квартира от собственника. С мебелью и техникой, всё соответствует фото. Есть закрепленное парковочное место. Соседи хорошие, давно живут в этом доме, все соблюдают тишину и чистоту в подъезде. Рядом остановка общественного транспорта, 3 детских сада, 2 школы, магазины, спорткомплекс, бассейн, поликлиника. В приоритете семейные пары и семьи с детьми. Только граждане РФ, славянской внешности!

0 с 06.07.2025, обновлен 06.07.2025

Продавец: Собственник

Телефон: +79836299479

Характеристики

Количество комнат	2	Этаж	9
Этажей всего	10	Площадь жилая	30.00 кв. м
Площадь кухни	9.00 кв. м		

https://novosibirsk.restate.ru/obj/arenda-dvuhkomnatnoy-kvartiri-ul-lazurnaya-18-18232244493/

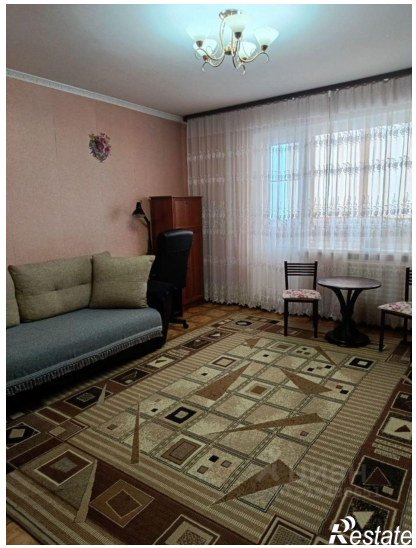

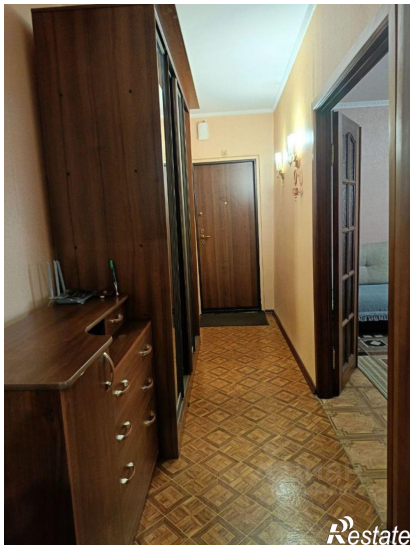

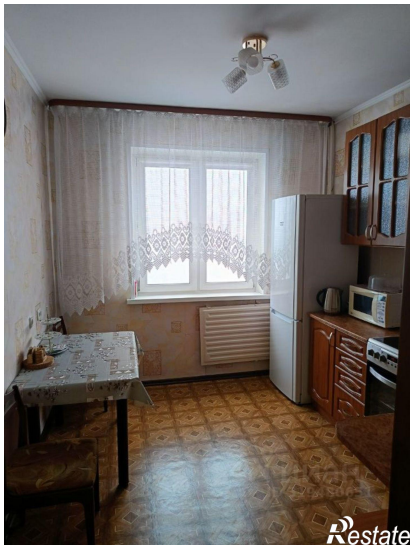
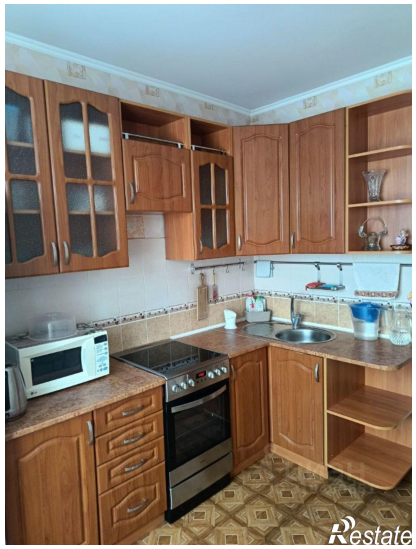

Restate

Restate