Сдать квартиру за 35 000 рублей на ул Блюхера, 22

Новосибирская область, Городской округ Новосибирск, Новосибирск, ул Блюхера, 22

35 000 Р в месяц

32.00 м^2	20.00 м^2	6.00 м^2	3 из 5
Общая	Жилая	Кухня	Этаж

Отличная, очень уютная и светлая квартира 5 минут пешком до метро, идеальная транспортная развязка, рядом 3 огромных торговых центра, тихий двор, спокойные соседи. Вся мебель и техника для комфортной жизни есть, включая посудомоечную машину, кондиционер, СВЧ, чайник, водонагреватель. Просмотры и заселение в любой день!

0 с 06.07.2025, обновлен 06.07.2025

Продавец: Собственник

Телефон: +79138922102

Характеристики

Количество комнат	1	Этаж	3
Этажей всего	5	Площадь жилая	20.00 кв. м
Площадь кухни	6.00 кв. м		

https://novosibirsk.restate.ru/obj/arenda-odnokomnatnoy-kvartiri-ul-blyuxera-22-18232243006/

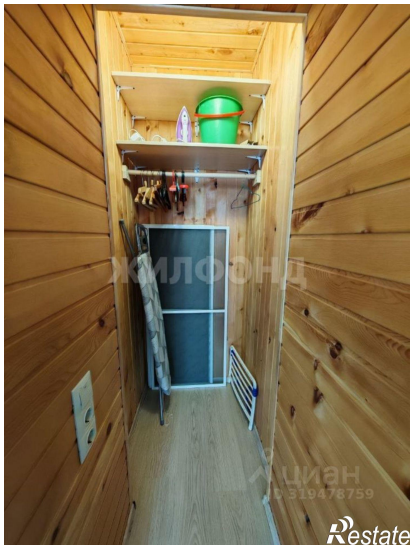

Restate

Restate