Купить квартиру за 7 400 000 рублей на улица Дуси Ковальчук, 238

Новосибирская область, Городской округ Новосибирск, Новосибирск, улица Дуси Ковальчук, 238

Заельцовская

7 400 000 Р
151 020Р за м^2

49.00 м^2	18.00 м^2	17.00 м^2	13 из 21
Общая	Жилая	Кухня	Этаж

ПРОДАМ ЛИЧНО! ЦЕНТР ГОРОДА!!!! Квартира с ремонтом, мебелью и техникой. Кирпичный дом. Лоджия 5 кв.м. Место на кухне под диван. Шикарный вид на город.Шкаф в коридоре. Кухня со всей техникой, стиральная машина, холодильник, - все новое, ни кто не жил. Застекленная большая лоджия. Высота потолков 2.8. Выполнен отличный, дорогой, качественный ремонт: полностью переделана электрика, с заменой всех выключателей и розеток, проведен интернет, установлен домофон, стены- немецкие обои Марбург, покрашены на два раза финской краской Тиккурила. Качественные двери на заказ. Сан узел - керамогранит, ванна 180/80,водонагреватель на 50 литров, верхний душ, скрытие люки, зеркало с подсветкой. Удобное местоположение. Рядом метро Заельцовская. Никаких обременений. Быстрый выход на сделку. Агентствам недвижимости большая просьба, звонить при наличии реального клиента. Хорошая транспортная доступность: до метро можно дойти пешком, у дома автобусная остановка. Развитая инфраструктура: рядом магазин, школа, детский сад.

0 с 06.07.2025, обновлен 06.07.2025

Продавец: Собственник

Телефон: +79138917765

Характеристики

Количество комнат	2	Тип дома	кирпичный
Этаж	13	Этажей всего	21
Площадь жилая	18.00 кв. м	Площадь кухни	17.00 кв. м

https://novosibirsk.restate.ru/obj/prodazha-dvuhkomnatnoy-kvartiri-ulica-dusi-kovalchuk-238-18232241923/

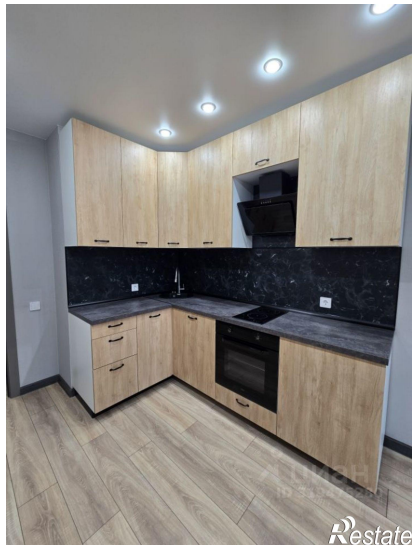

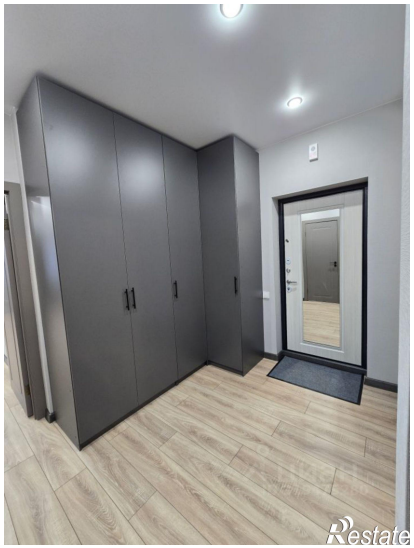
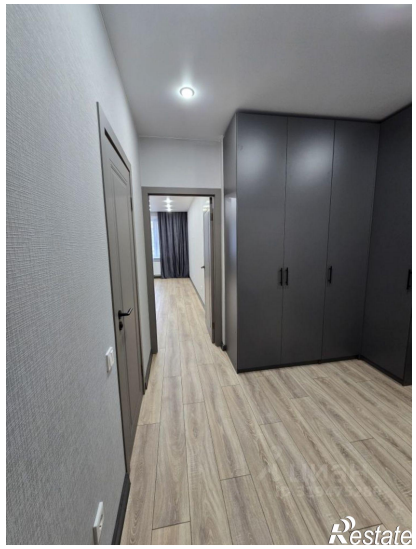
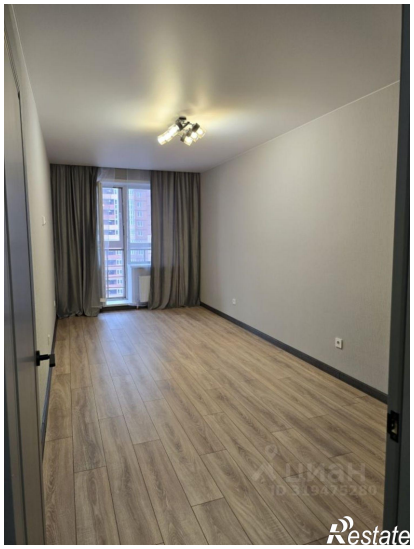
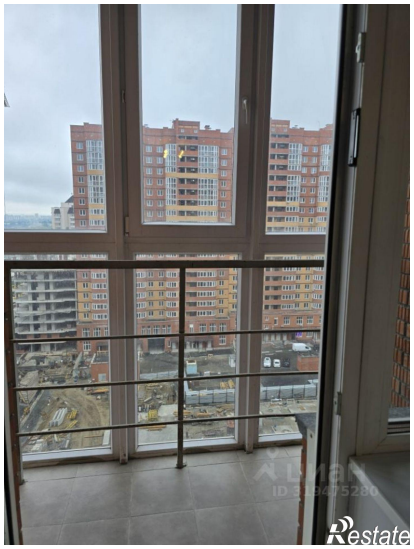
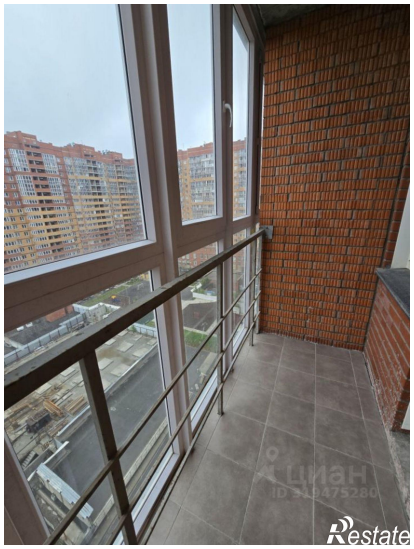

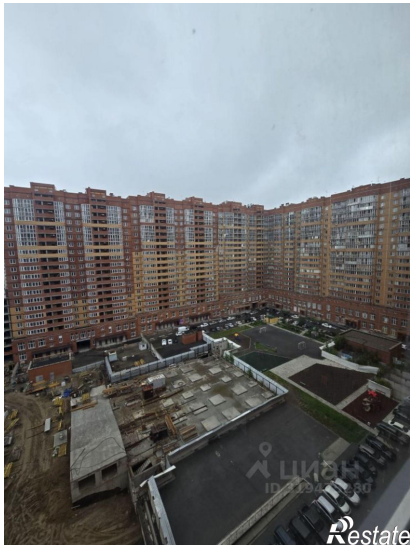
Restate

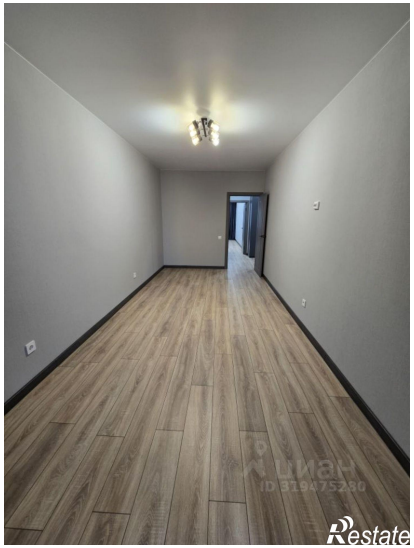
Restate