Сдать квартиру за 25 000 рублей на ул Газонная, 1А

Новосибирская область, Городской округ Новосибирск, Новосибирск, ул Газонная, 1А

25 000 Р в месяц

43.00 $м^2$	25.10 $м^2$	2 из 5
Общая	Жилая	Этаж

Сдается 2-комнатная квартира на длительный срок* Первомайский район, ул. Газонная, 1а Косметический ремонт, 2й этаж Необходимая техника: холодильник, плита, чайник, микроволновка, стиральная машина, пылесос В пешей доступности (5-10 мин) до магазинов, техникума, школы, почты, WB Тихий зеленый двор Без посредников Оплата по договору

17 с 05.07.2025, обновлен 05.07.2025

Продавец: Собственник

Телефон: +79139080385

Характеристики

Количество комнат	2	Тип дома	панельный
Этаж	2	Этажей всего	5
Площадь жилая	25.10 кв. м		

https://novosibirsk.restate.ru/obj/arenda-dvuhkomnatnoy-kvartiri-ul-gazonnaya-1a-18232240721/

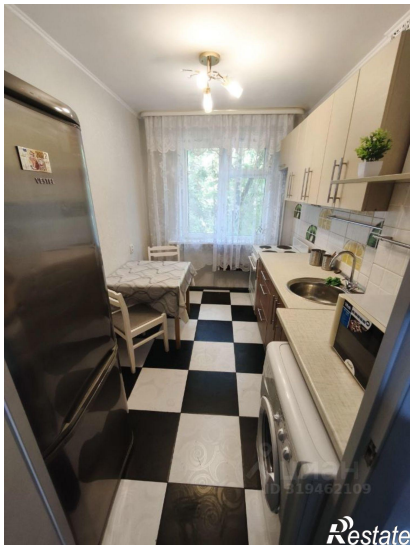

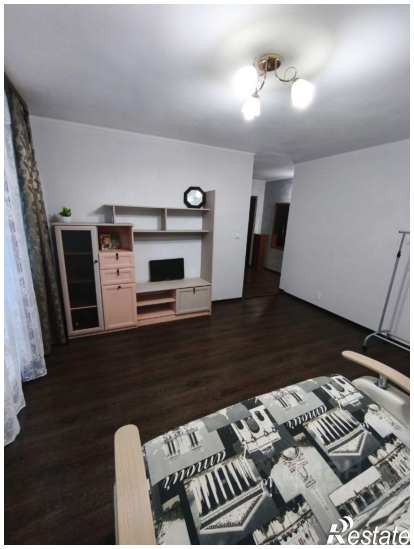

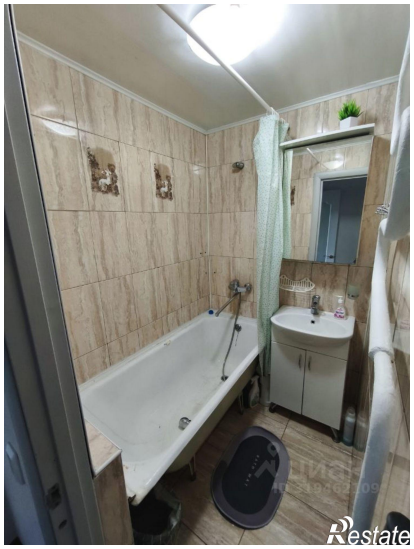

Restate

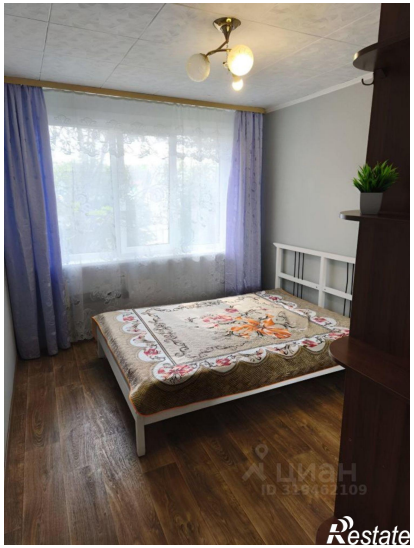
Restate