Сдать квартиру за 30 000 рублей на ул Печатников, 2

Новосибирская область, Городской округ Новосибирск, Новосибирск, ул Печатников, 2

Студенческая

30 000 Р в месяц

36.00 м^2	9.00 м^2	10 из 10
Общая	Кухня	Этаж

Сдаётся уютная однокомнатная квартира в Новосибирске на улице Печатников, 2. Общая площадь составляет 36 кв. м, расположена на 10-м этаже 10-этажного панельного дома 2007 года постройки. Квартира со светлой кухней площадью 9 кв. м. В квартире сделан косметический ремонт, установлена необходимая мебель как на кухне, так и в комнате. Для вашего комфорта есть холодильник, телевизор и стиральная машина. Санузел совмещённый с ванной, что удобно для ежедневного использования. Окна выходят во двор, поэтому вы можете наслаждаться тишиной и спокойствием, несмотря на центральное расположение. Дом оборудован пассажирским лифтом и мусоропроводом, что добавляет удобства в повседневной жизни. Район хорошо развит: рядом находятся школы, детские сады, клиники и магазины, что позволяет легко и быстро решать все вопросы, связанные с повседневной жизнью. До метро Площадь Маркса можно добраться на автомобиле за 27 минут. Условия аренды: без комиссии, залог обсуждается. Квартира сдаётся напрямую от собственника, без посредников. Идеально подходит для одного человека или пары.

1 с 05.07.2025, обновлен 05.07.2025

Продавец: Собственник

Телефон: +79137831192

Характеристики

Количество комнат	1	Тип дома	панельный
Этаж	10	Этажей всего	10
Площадь кухни	9.00 кв. м		

https://novosibirsk.restate.ru/obj/arenda-odnokomnatnoy-kvartiri-ul-pechatnikov-2-18232239523/

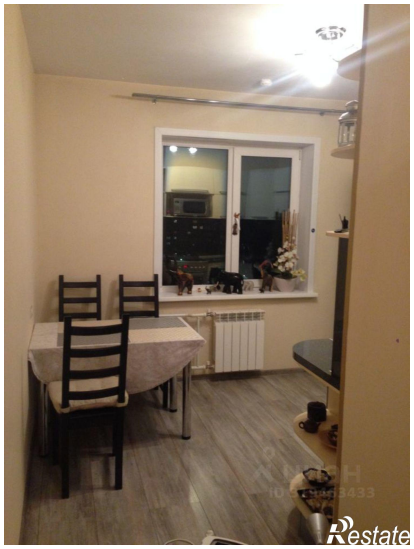

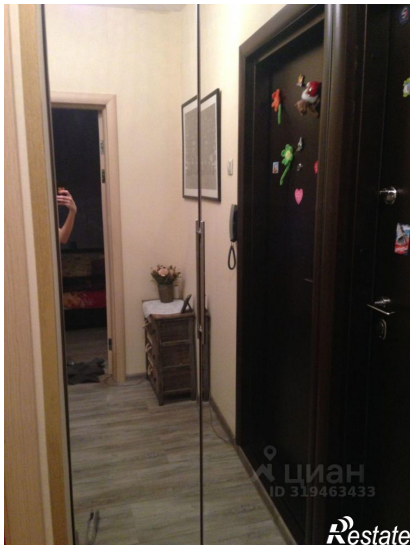

ЦИАН
ID 319463433
Restate