Купить квартиру за 7 300 000 рублей на ул Гоголя, 192

Новосибирская область, Городской округ Новосибирск, Новосибирск, ул Гоголя, 192

Берёзовая роща

7 300 000 Р
112 308Р за м^2

65.00 м^2	10.00 м^2	3 из 5
Общая	Кухня	Этаж

Продается уютная, светлая и тёплая 3-х комнатная квартира рядом с метро . БЕЗ ОБРЕМЕНЕНИЙ !!! БЕЗ ЗАНИЖЕНИЙ!!! КЛЮЧИ В ДЕНЬ СДЕЛКИ !!! Просторные комнаты правильной формы позволяют рационально использовать пространство, создавая комфортные условия для жизни. Покупателю выдается сертификат на скидку 50 000 в магазин HOFF. Возле дома расположена гимназия 15, а через дорогу детский сад 110. В 5 минутах ходьбы от дома расположено метро и ТЦ Берёзовая роща. На придомовой территории имеется собственная парковка и детская площадка. Въезд во двор через шлагбаум.Прямо за домом находится 15 гимназия, через дорогу 2 детских сада. 350 метров до Парка Березовая роща. Продовольственные и хозяйственные магазины, аптеки, медицинские центры, почта - все в шаговой доступности. До ТЦ Холидей Family 400 метров. До ТЦ Сибирский Молл 600 метров. Подходит для проживания и сдачи в аренду. Подходит под ипотеку , можно использовать материнский капитал . Дополнительно оплачивается комиссия с покупателя. Код пользователя: 148072 Номер в базе: 8907170

0 с 04.07.2025, обновлен 04.07.2025

Продавец: Собственник

Телефон: +79833124130

Характеристики

Количество комнат	3	Тип дома	панельный
Этаж	3	Этажей всего	5
Площадь кухни	10.00 кв. м		
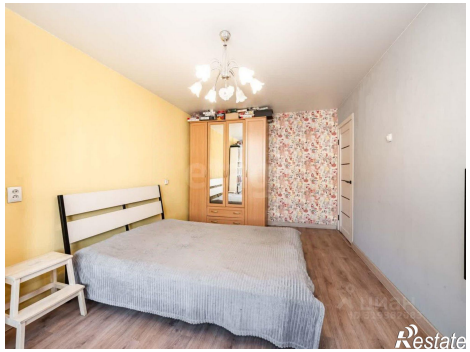
https://novosibirsk.restate.ru/obj/prodazha-tryohkomnatnoy-kvartiri-ul-gogolya-192-18232230132/