Сдать квартиру за 25 000 рублей на ул Добролюбова, 110

Новосибирская область, Городской округ Новосибирск, Новосибирск, ул Добролюбова, 110

Золотая Нива

25 000 Р в месяц

33.00 м^2	5.00 м^2	1 из 2
Общая	Кухня	Этаж

Код объекта: 1481971. Срочная аренда! Просторная и уютная однокомнатная квартира в Новосибирске ждёт своего жильца. Адрес: улица Добролюбова, 110. Кирпичный дом 1960 года постройки. Квартира расположена на первом этаже двухэтажного дома. Окна выходят на улицу. Общая площадь — 33,8 кв. м, площадь кухни — 5 кв. м. В квартире есть один раздельный санузел. Этот вариант подойдёт тем, кто ценит комфорт и удобство. Наземная парковка обеспечит вам место для автомобиля, а развитая инфраструктура района — всё необходимое для жизни. Напишите сообщение, чтобы узнать больше и договориться о просмотре. Мы гарантируем безопасную сделку и юридическую поддержку нашим клиентам.

0 с 04.07.2025, обновлен 04.07.2025

Продавец: Собственник

Телефон: +79831236186

Характеристики

Количество комнат	1	Тип дома	кирпичный
Этаж	1	Этажей всего	2
Площадь кухни	5.00 кв. м		
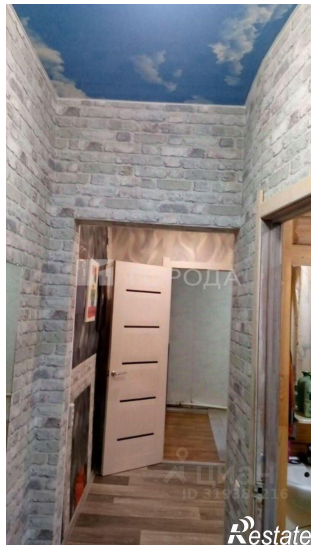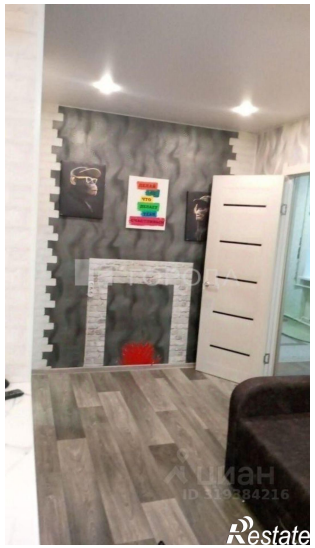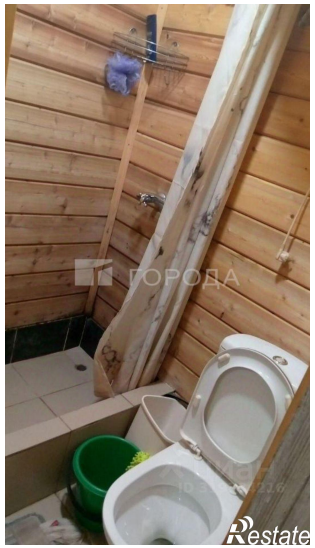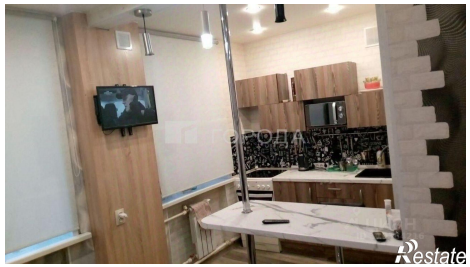
https://novosibirsk.restate.ru/obj/arenda-odnokomnatnoy-kvartiri-ul-dobrolyubova-110-18232230089/