Купить квартиру за 4 099 000 рублей на Фасадная улица, д.25

Новосибирская область, Городской округ Новосибирск, Новосибирск, Фасадная улица, д.25

Площадь Маркса

4 099 000 Р
100 713Р за м^2

40.70 м^2	26.00 м^2	6.00 м^2	1 из 5
Общая	Жилая	Кухня	Этаж

2 комн. квартира по ул. Фасадная. Общей площадью: 40.70 кв.м. В продаже изолированная двухкомнатная квартира. Во дворе установлена новая детская площадка, оборудованны дополнительные парковочные карманы. Придомовое видеонаблюдение, камера на этаже. В подъезде пластиковые окна. Удачное расположение возле знаменитой клиники Микрохирургии глаза дает огромный спрос на аренду, рядом спортивный комплекс Заря, новая школа № 215, детский сад, Троицкий сквер, поликлиника. Стены дома из кирпича, что обеспечивает прохладу летом и тепло зимой. Рядом с объектом находятся: 2 школы, 4 детских сада, 5 продуктовых магазинов, 1 спортивное учреждение. Возможен обмен на вашу недвижимость. Возможна продажа в рассрочку. При звонке, пожалуйста, сообщите номер варианта - JV002054169608

1 с 04.07.2025, обновлен 26.08.2025

Продавец: Наталья Андреевна

Телефон: +79607968319

Характеристики
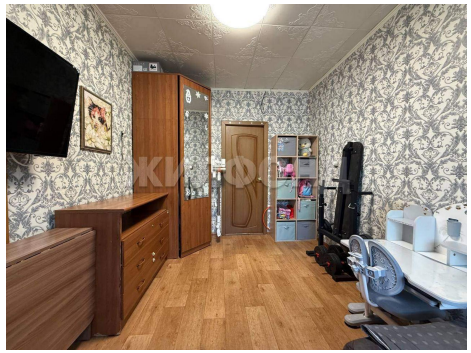
Количество комнат	2	Тип дома	кирпичный
Этаж	1	Этажей всего	5
До метро	55 мин	До метро, транспорт	пешком
Наличие телефона	да	Санузел	раздельный с/у
Площадь жилая	26.00 кв. м	Площадь кухни	6.00 кв. м
Отделка	без отделки	Наличие парковки	да
Вид из окон	на улицу и двор