Купить квартиру за 5 500 000 рублей на Петухова улица, д.108

Новосибирская область, Городской округ Новосибирск, Новосибирск, Петухова улица, д.108

Площадь Маркса

5 500 000 Р
119 048Р за м^2

46.20 м^2	30.70 м^2	5.40 м^2	2 из 5
Общая	Жилая	Кухня	Этаж

3 комн. квартира по ул. Петухова. Общей площадью: 46.20 кв.м. В продаже компактная 3х комнатная квартира с отличным ремонтом. В квартире пластиковые окна, хорошие межкомнатные двери, ванная и санузел в кафеле, балкон остеклен и обшит деревом. Квартира не требует дополнительных вложений, заходи и живи. Дом удачно расположен: рядом зеленая аллея с освещением в темное время суток, сразу выезд на Петухова, есть выбор школ и дет. садов в трех минутах ходьбы от дома, через дорогу гипермаркет Лента, в шаговой доступности поликлинника, кинотеатр Рассвет и другие объекты развитой инфраструктуры которые необходимы для счастливой семейной жизни! Подходит под все виды расчета, звоните! Рядом с объектом находятся: 2 школы, 7 детских садов, 9 продуктовых магазинов, 2 спортивных учреждения. Возможен обмен на вашу недвижимость. Возможна продажа в рассрочку. При звонке, пожалуйста, сообщите номер варианта - JV003054141078

0 с 04.07.2025, обновлен 13.07.2025

Продавец: Анастасия Игоревна

Телефон: +79607923658

Характеристики

Количество комнат	3	Тип дома	панельный
Этаж	2	Этажей всего	5
До метро	64 мин	До метро, транспорт	пешком
Наличие телефона	да	Наличие балкона	да
Санузел	раздельный с/у	Площадь жилая	30.70 кв. м
Площадь кухни	5.40 кв. м	Наличие парковки	да
Вид из окон	во двор		

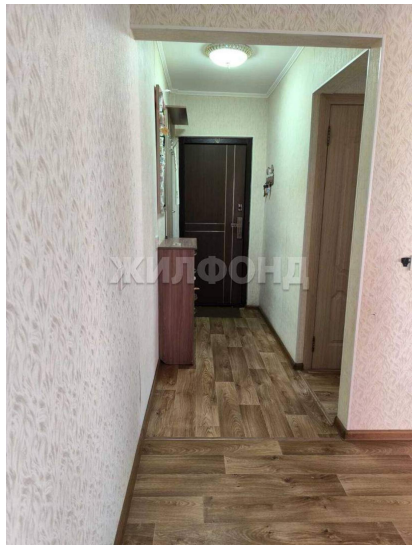

ЖИЛФОНД

ЖИЛФОНД