Купить квартиру за 12 100 000 рублей на ул Дуси Ковальчук, 238

Новосибирская область, Городской округ Новосибирск, Новосибирск, ул Дуси Ковальчук, 238

Заельцовская

12 100 000 Р
145 783Р за м^2

83.00 м^2	55.00 м^2	9.00 м^2	17 из 19
Общая	Жилая	Кухня	Этаж

Уважаемые покупатели! Предлагается к продаже светлая, теплая и уютная квартира с качественным ремонтом. Планировка включает раздельный санузел, окна на две стороны: две комнаты выходят во двор, а кухня — на улицу Наумова, откуда открывается шикарный вид на город, зоопарк, лес и реку. Вы можете ежедневно наслаждаться живописными закатами. В подарок новым собственникам остаются встроенная кухня с бытовой техникой (варочная панель, духовой шкаф, вытяжка), большой встроенный шкаф в прихожей и оборудованная гардеробная. В шаговой доступности находятся школы и детские сады. Остановка общественного транспорта — в 1 минуте ходьбы. Метро Заельцовская — в 10 минутах пешком. Вблизи расположены торговые центры, зоопарк, дендропарк, Заельцовский парк и Ботанический сад. Чистая продажа, без обременений. Записывайтесь на просмотр! Дополнительно оплачивается комиссия с покупателя. Код пользователя: 180672 Номер в базе: 6807702

0 с 04.07.2025, обновлен 04.07.2025

Продавец: Собственник

Телефон: +79139837878

Характеристики

Количество комнат	2	Тип дома	кирпичный
Этаж	17	Этажей всего	19
Площадь жилая	55.00 кв. м	Площадь кухни	9.00 кв. м

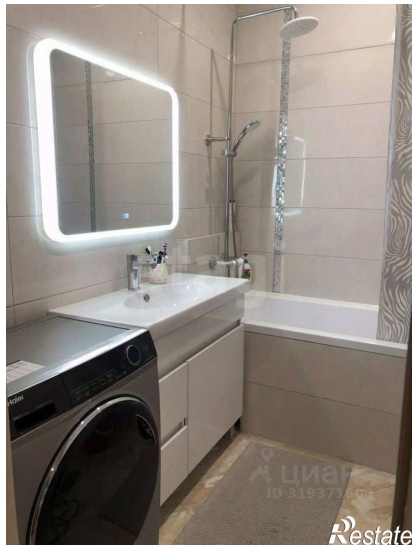

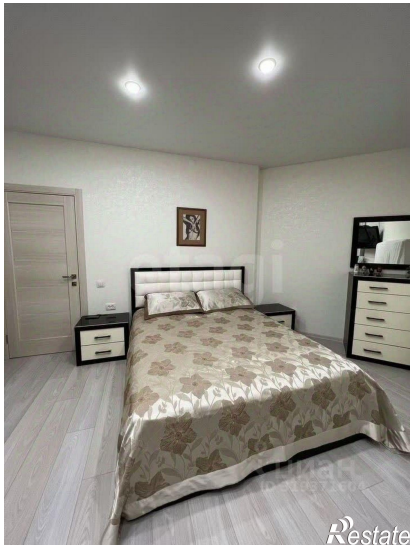
Restate

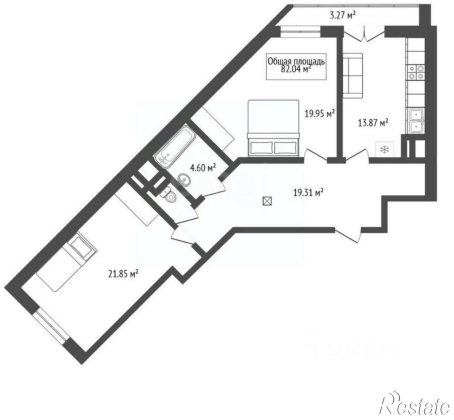
3.27 м²
Общая площадь
82.04 м²
19.95 м²
13.87 м²
4.60 м²
19.31 м²
21.85 м²
Restate