Сдать квартиру за 37 000 рублей на ул Дуси Ковальчук, 242/1

Новосибирская область, Городской округ Новосибирск, Новосибирск, ул Дуси Ковальчук, 242/1

Заельцовская

37 000 Р в месяц

29.00 м^2	17.00 м^2	7.00 м^2	22 из 24
Общая	Жилая	Кухня	Этаж

Предлагается в аренду стильная квартира в пешей доступности от метро Заельцовская! В квартире есть всё для комфортного проживания: плита, микроволновая печь, холодильник, чайник, стиральная машинка, места для хранения - комод, вместительный шкаф в коридоре. Удобное расположение, 10 минут до метро Заельцовская прогулочным шагом Звоните для организации просмотра! Арт. 84683062

0 с 03.07.2025, обновлен 03.07.2025

Продавец: Собственник

Телефон: +79138928372

Характеристики
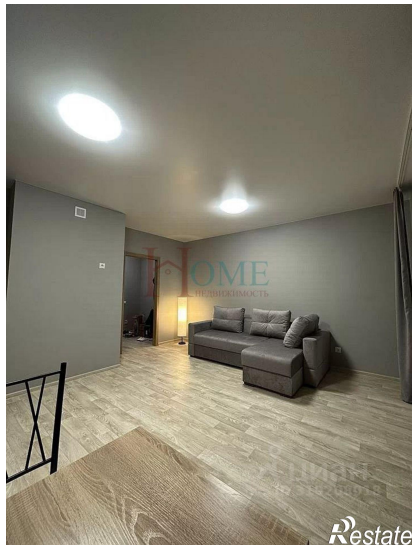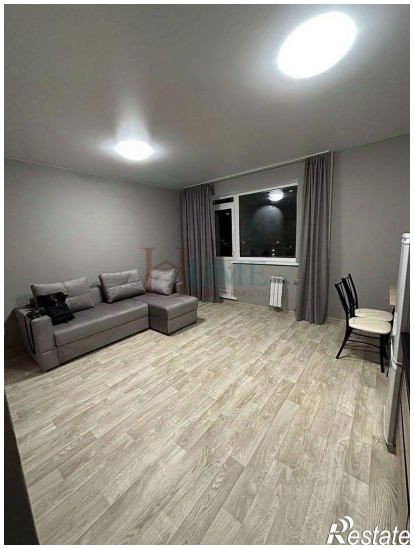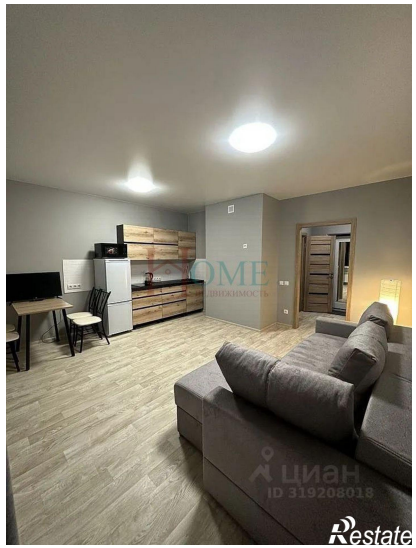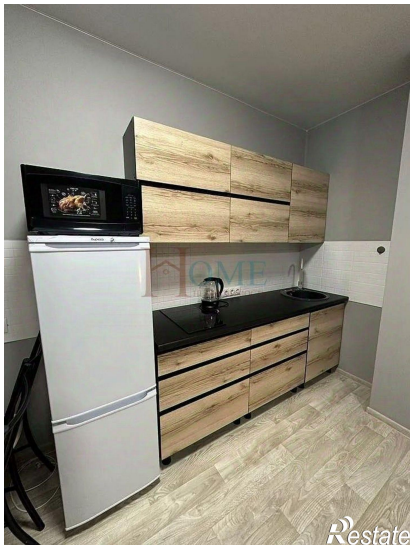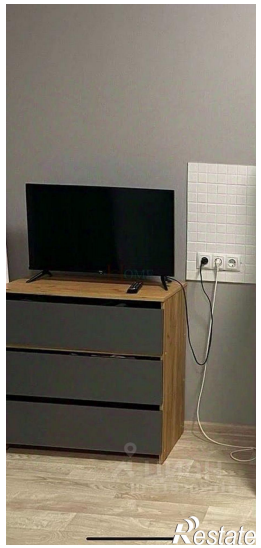
Количество комнат	1	Тип дома	кирпично-монолитный
Этаж	22	Этажей всего	24
Площадь жилая	17.00 кв. м	Площадь комнат	18.00 кв. м
Площадь кухни	7.00 кв. м