Сдать квартиру за 35 000 рублей на ул Дачная, 5

Новосибирская область, Городской округ Новосибирск, Новосибирск, ул Дачная, 5

Заельцовская

35 000 Р в месяц

40.00 м^2	7.00 м^2	22 из 25
Общая	Кухня	Этаж

Код объекта: 1459752. Предлагается к сдаче стильная квартира 22/25 этаж. Сдаётся уютная чистая новая студия на правом берегу по адресу: улица Дачная 5. 5 минут пешком от метро Заельцовская. Новый дом. Дизайнерский ремонт в стилистике Фрида Кало MEXICO Этаж 22 с видом на город (не на шумную дорогу), 40 м2 вместе с утеплённой лоджией Спальня Кухня и отдельно кабинет, зона отдыха. В студии имеется всё необходимое для комфортного проживания: - Новая большая кровать IKEA - Дорогая бытовая техника (Индукционная плита, стиральная машина Samsung, Микроволновая печь с грилем Samsung, холодильник Samsung) - Кухонный гарнитур, чайник - Большая ванная размера Big Size, пол с подогревом. - Качественная мебель: Встроенный шкаф Гардероб, Комод - Утеплённая лоджия с французскими окнами. Удобная транспортная развязка, до центра пешком около 20 минут. 10 минут пешком Зоопарк Заельцовский парк Ботанический сад 15 минут на машине аквапарк. Дом теплый, с охранной на первом этаже. В квартире выполнен новый, стильный, качественный, современный ремонт делали под себя. Двухуровневый подземный паркинг, спортивная площадки. Через дорогу детский сад, супермаркет, фитнес-зал и школа. Так же имеется ВСЕГДА СВОБОДНАЯ парковка. В квартире есть все, даже посуда. Предусмотрен страховой депозит.

0 с 03.07.2025, обновлен 03.07.2025

Продавец: Собственник

Телефон: +79831236186

Характеристики
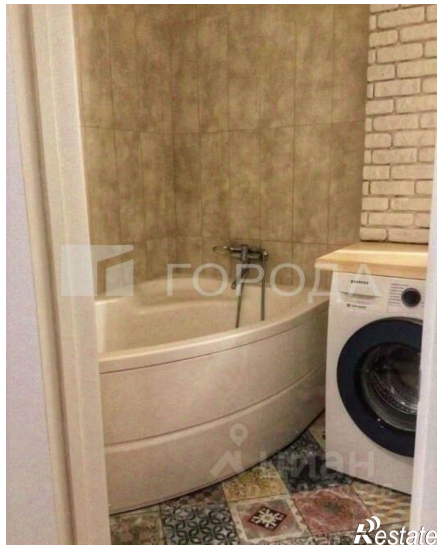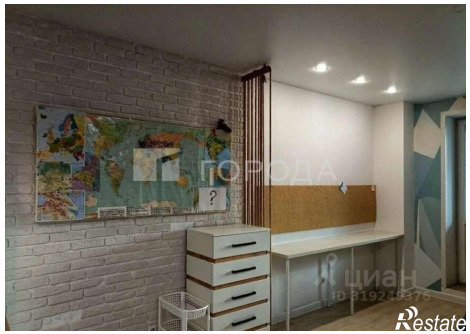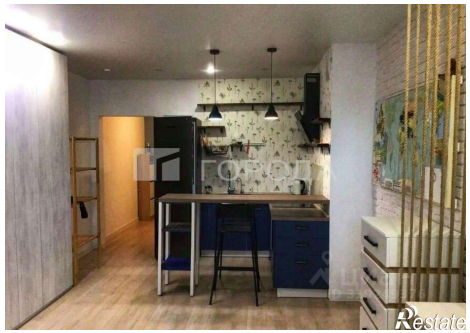
Количество комнат	1	Тип дома	кирпичный
Этаж	22	Этажей всего	25
Площадь кухни	7.00 кв. м