Купить квартиру за 4 350 000 рублей на ул Громова, 17

Новосибирская область, Городской округ Новосибирск, Новосибирск, ул Громова, 17

Площадь Маркса

4 350 000 Р
131 818Р за м^2

33.00 м^2	17.10 м^2	9.00 м^2	10 из 10
Общая	Жилая	Кухня	Этаж

Обратите внимание! продается квартира улучшенной планировки в новом кирпичном доме. высокий видовой этаж, над головой только технический этаж, который защищает вас от крыши. большая просторная комната, которая позволит вам организовать пространство по своему вкусу. кухня вместительная и оборудована всем необходимым. лоджия большая на всю ширину комнаты и кухни, застеклена и утеплена. окна выходят на тихий и уютный двор, что позволит вам наслаждаться спокойствием и отдыхать от городской суеты. в квартире выполнен качественный ремонт. установлен кондиционер и бойлер для комфортной жизни. рядом с домом расположены магазины, супермаркеты, аптеки, банки, детские сады и школы. в шаговой доступности находится парк для прогулок и занятий спортом. также в непосредственной близости есть остановки общественного транспорта, что обеспечит удобную и быструю транспортную доступность. для жителей дома предусмотрены все необходимые услуги: охраняемая территория, консьерж, детская площадка, парковка для автомобилей. эта квартира станет отличным вариантом для молодой семьи или для инвестиций. не упустите возможность приобрести уютное жилье. звоните и приходите на просмотр уже сегодня! рассмотрим ваши предложения по цене. поможем с оформлением ипотеки. Рядом с объектом находятся: 1 школа, 3 детских ...

0 с 03.07.2025, обновлен 03.07.2025

Продавец: Собственник

Телефон: +79137221407

Характеристики

Количество комнат	1	Тип дома	кирпичный
Этаж	10	Этажей всего	10
Площадь жилая	17.10 кв. м	Площадь кухни	9.00 кв. м
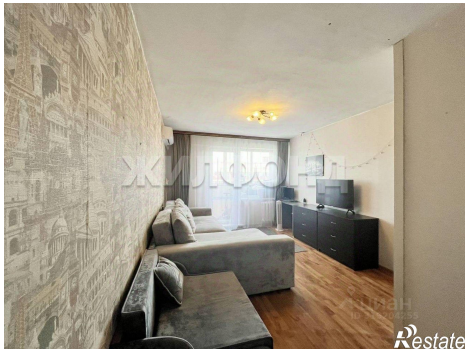
https://novosibirsk.restate.ru/obj/prodazha-odnokomnatnoy-kvartiri-ul-gromova-17-18232197407/