Купить квартиру за 6 100 000 рублей на улица Тюленина, 1/2

Новосибирская область, Городской округ Новосибирск, Новосибирск, улица Тюленина, 1/2

Заельцовская

6 100 000 Р

95 313Р за м^2

64.00 м^2	39.20 м^2	8.00 м^2	9 из 9
Общая	Жилая	Кухня	Этаж

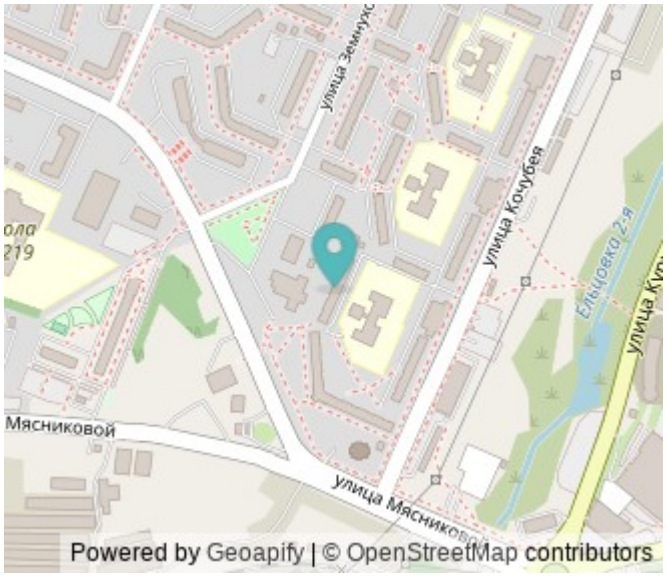

Калининский район Новосибирска любят за тишину, зелень, свежий воздух и развитую инфраструктуру. Детские сады и школы в каждом дворе, магазины и кафе, поликлиники и больницы, фитнес клубы, спортзалы и детские кружки по интересам - всё это есть и ждёт вас и ваших детей. Два больших торговых центра, кинотеатр, ледовая арена, парки, прогулочные аллеи, зелёные дворы и супермаркеты ждут своих посетителей. Транспортная доступность позволяет добраться до метро и центра города несколькими маршрутами и видами транспорта, от небольших маршрутных такси до новых троллейбусов. Мы предлагаем вам купить трёхкомнатную квартиру в девятиэтажном доме 1990 года постройки, улучшенной планировки, с большой кухней, просторными комнатами, балконом и отличным видом из окон. Планировка изолированная, санузел раздельный, детская и зал окнами выходят во двор, спальня с балконом смотрит на детский сад. Солнце заглянет в ваши окна и утром, и вечером, а высокий этаж поможет наполнить квартиру чистым и свежим воздухом. Ремонт в квартире позволит вам сразу переехать и жить, и каждому найдется своя комната. В прихожей лежит плитка, в комнатах и кухне ламинат. Потолки натяжные, со встроенными светильниками. Окна пластиковые. Балкон застеклён и обшит рейкой. В коридоре большой шкаф для хранения сезонных вещей, в спальне ...

0 с 03.07.2025, обновлен 03.07.2025

Продавец: Собственник

Телефон: +79134733907

Характеристики

Количество комнат	3	Тип дома	панельный
Этаж	9	Этажей всего	9
Площадь жилая	39.20 кв. м	Площадь кухни	8.00 кв. м
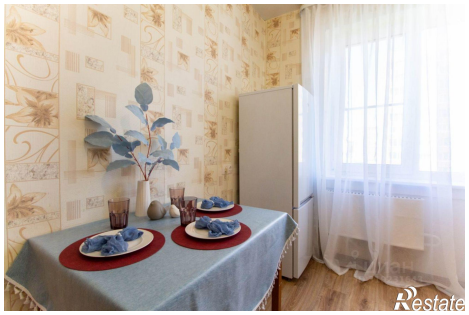
https://novosibirsk.restate.ru/obj/prodazha-tryohkomnatnoy-kvartiri-ulica-tyulenina-1-2-18232197328/