Купить квартиру за 4 200 000 рублей на улица Полякова, 1

Новосибирская область, Городской округ Новосибирск, Новосибирск, улица Полякова, 1

Берёзовая роща

4 200 000 Р
97 674Р за м^2

43.00 м^2	7.00 м^2	1 из 5
Общая	Кухня	Этаж

Код объекта: 1651315. Двухкомнатная квартира на улице Полякова, 1 Предлагаем к рассмотрению двухкомнатную квартиру в Новосибирске по адресу улица Полякова, 1. Жильё расположено в пятиэтажном кирпичном доме 1970 года постройки на первом этаже. Основные характеристики - Общая площадь: 43,4 кв. м - Жилая площадь: 25,1 кв. м - Площадь кухни: 6,6 кв. м Планировка включает две изолированные комнаты площадью 10 и 15 кв. м. Окна выходят как во двор, так и на улицу, что обеспечивает хорошее естественное освещение помещений. В квартире выполнен косметический ремонт, позволяющий сразу заселиться или провести дополнительные работы по своему усмотрению. Расположение и инфраструктура Дом находится в районе с развитой инфраструктурой. В пешей доступности расположены: - Детский сад №509 (находится в минуте ходьбы) - Продуктовый магазин (в минуте от подъезда) - Наземная парковка До остановки «Улица Ползунова» можно дойти за 3 минуты. Транспортная доступность позволяет без проблем добираться в различные районы города. Условия покупки Я предлагаю Вам: - Полное юридическое сопровождение сделки - Помощь в оформлении ипотеки - Безопасные условия покупки Для получения дополнительной информации и организации просмотра звоните/пишите. Я Вам подробно расскажу о квартире и помогу с оформлением ...

0 с 02.07.2025, обновлен 02.07.2025

Продавец: Васильев Сергей Николаевич

Телефон: +79628242748

Характеристики

Количество комнат	2	Этаж	1
Этажей всего	5	Площадь кухни	7.00 кв. м
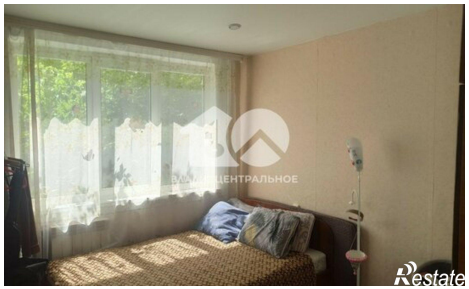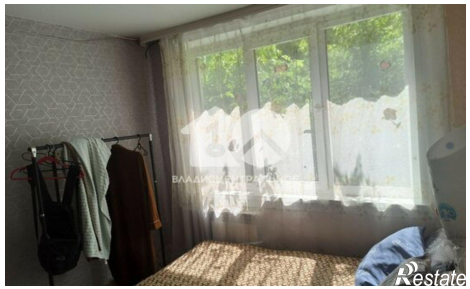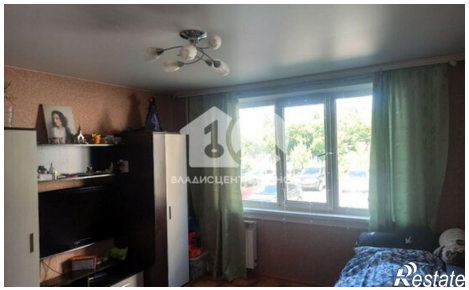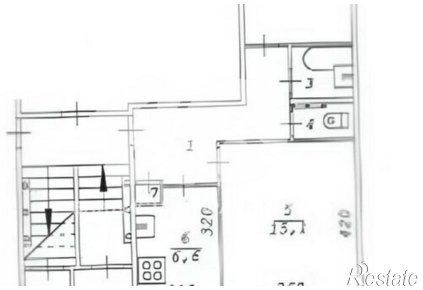
https://novosibirsk.restate.ru/obj/prodazha-dvuhkomnatnoy-kvartiri-ulica-polyakova-1-18232188696/